

# Grafy a tabulky ke statistice vozidel registrovaných v ČR v období 1-3/2026

# Celkový přehled nových registrací silničních vozidel

# Registrace vozidel v ČR

## Srovnání 1-3/2026 a 1-3/2025

2026							
Kategorie	Nová vozidla		Ojetá vozidla		Celkem		Vyřazená Ks
	Ks	Podíl	Ks	Podíl	Ks	Podíl	
Osobní automobily	60 552	70,74 %	37 947	79,43 %	98 499	73,85 %	57 721
Lehká užitková vozidla	5 078	5,93 %	3 695	7,73 %	8 773	6,58 %	5 381
Autobusy	246	0,29 %	107	0,22 %	353	0,26 %	350
Nákladní automobily	2 321	2,71 %	939	1,97 %	3 260	2,44 %	2 445
Motocykly	6 057	7,08 %	2 822	5,91 %	8 879	6,66 %	1 319
Přívěsy a návěsy	9 092	10,62 %	1 807	3,78 %	10 899	8,17 %	3 352
Traktory	1 606	1,88 %	233	0,49 %	1 839	1,38 %	234
Ostatní vozidla	649	0,76 %	227	0,48 %	876	0,66 %	255
Nezařaditelné							1 053
<b>Celkem vozidel</b>	<b>85 601</b>	<b>100,00 %</b>	<b>47 777</b>	<b>100,00 %</b>	<b>133 378</b>	<b>100,00 %</b>	<b>72 110</b>

2025							
Kategorie	Nová vozidla		Ojetá vozidla		Celkem		Vyřazená Ks
	Ks	Podíl	Ks	Podíl	Ks	Podíl	
Osobní automobily	59 686	73,09 %	34 464	79,38 %	94 150	75,27 %	58 678
Lehká užitková vozidla	4 480	5,49 %	3 550	8,18 %	8 030	6,42 %	5 741
Autobusy	243	0,30 %	87	0,20 %	330	0,26 %	441
Nákladní automobily	1 956	2,40 %	1 058	2,44 %	3 014	2,41 %	2 891
Motocykly	4 626	5,66 %	2 506	5,77 %	7 132	5,70 %	1 256
Přívěsy a návěsy	8 327	10,20 %	1 261	2,90 %	9 588	7,67 %	3 474
Traktory	1 635	2,00 %	264	0,61 %	1 899	1,52 %	284
Ostatní vozidla	712	0,87 %	225	0,52 %	937	0,75 %	308
Nezařaditelné							439
<b>Celkem vozidel</b>	<b>81 665</b>	<b>100,00 %</b>	<b>43 415</b>	<b>100,00 %</b>	<b>125 080</b>	<b>100,00 %</b>	<b>73 512</b>

# Osobní automobily kategorie M1

# Celkové registrace nových osobních automobilů v ČR

## Srovnání posledních let

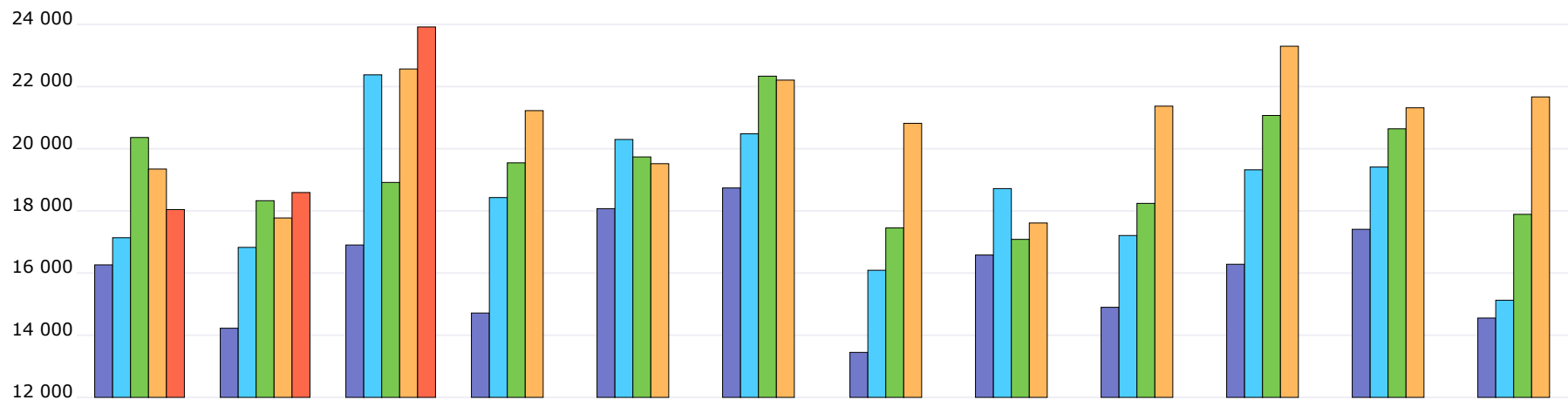

Období	I	II	III	IV	V	VI	VII	VIII	IX	X	XI	XII	Celkem
2026	18 043	18 591	23 918										60 552
2025	19 347	17 773	22 566	21 226	19 519	22 208	20 817	17 611	21 370	23 298	21 317	21 667	248 719
2024	20 361	18 328	18 916	19 546	19 736	22 334	17 452	17 084	18 242	21 070	20 641	17 890	231 600
2023	17 137	16 826	22 378	18 429	20 298	20 480	16 090	18 718	17 208	19 322	19 411	15 125	221 422
2022	16 263	14 225	16 903	14 714	18 073	18 738	13 448	16 581	14 898	16 283	17 408	14 553	192 087
2021	14 794	14 687	20 053	18 976	21 734	22 561	18 405	16 449	14 165	12 670	16 174	16 208	206 876
2020	19 132	17 377	13 685	10 679	13 385	20 771	19 770	16 611	16 909	16 835	17 484	20 333	202 971
2019	19 278	18 847	21 491	22 921	24 059	21 902	21 816	25 026	15 770	19 935	20 163	18 707	249 915
2018	23 219	20 201	24 453	24 259	25 720	25 932	21 638	27 830	14 532	19 704	19 283	14 666	261 437
2017	20 818	20 455	26 786	22 749	27 009	26 634	19 649	21 192	20 219	23 192	22 925	19 967	271 595
2016	17 500	19 299	22 799	23 131	24 335	25 714	18 739	21 251	19 946	21 905	23 161	21 913	259 693

# Registrace nových osobních automobilů v ČR po značkách

## Top značky 1-3/2026

Značka	Počet	Podíl
1. Škoda	23 101	38,15 %
2. Volkswagen	4 620	7,63 %
3. Hyundai	3 344	5,52 %
4. Toyota	3 338	5,51 %
5. Dacia	2 350	3,88 %
6. Kia	2 088	3,45 %
7. Ford	2 011	3,32 %
8. Mercedes-Benz	1 805	2,98 %
9. Cupra	1 478	2,44 %
10. BMW	1 458	2,41 %
Ostatní	14 959	24,70 %

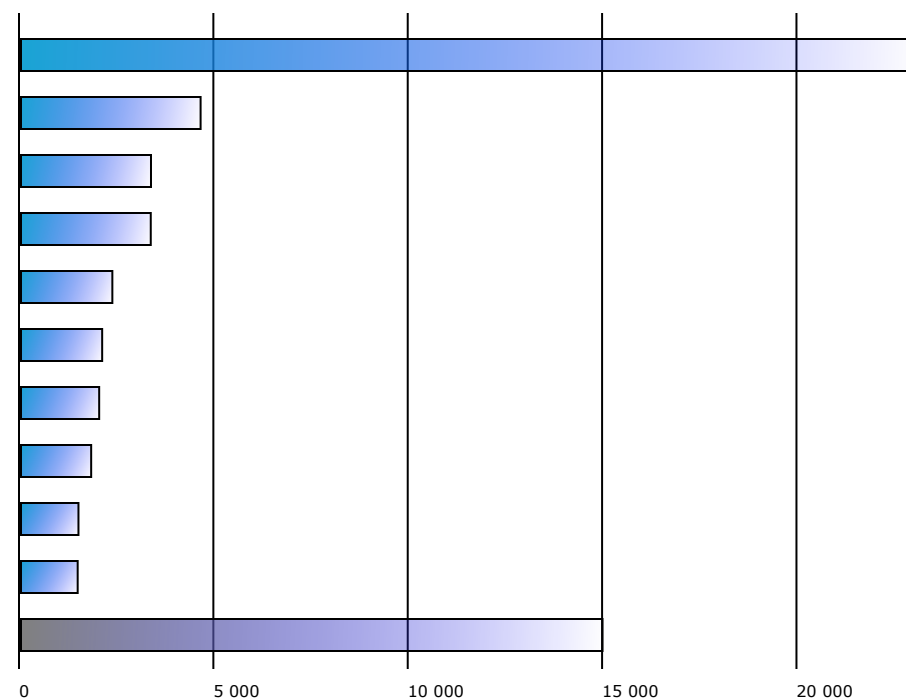

# Registrace nových osobních automobilů v ČR po typech

## Top typy 1-3/2026

Model	Počet	Podíl
1. Škoda OCTAVIA	4 894	8,08 %
2. Škoda KODIAQ	3 773	6,23 %
3. Škoda SCALA	3 000	4,95 %
4. Škoda KAMIQ	2 916	4,82 %
5. Škoda KAROQ	2 844	4,70 %
6. Škoda FABIA	2 749	4,54 %
7. Škoda SUPERB	1 587	2,62 %
8. Toyota COROLLA	1 281	2,12 %
9. Hyundai TUCSON	1 186	1,96 %
10. Hyundai i30	934	1,54 %
Ostatní	34 787	57,45 %

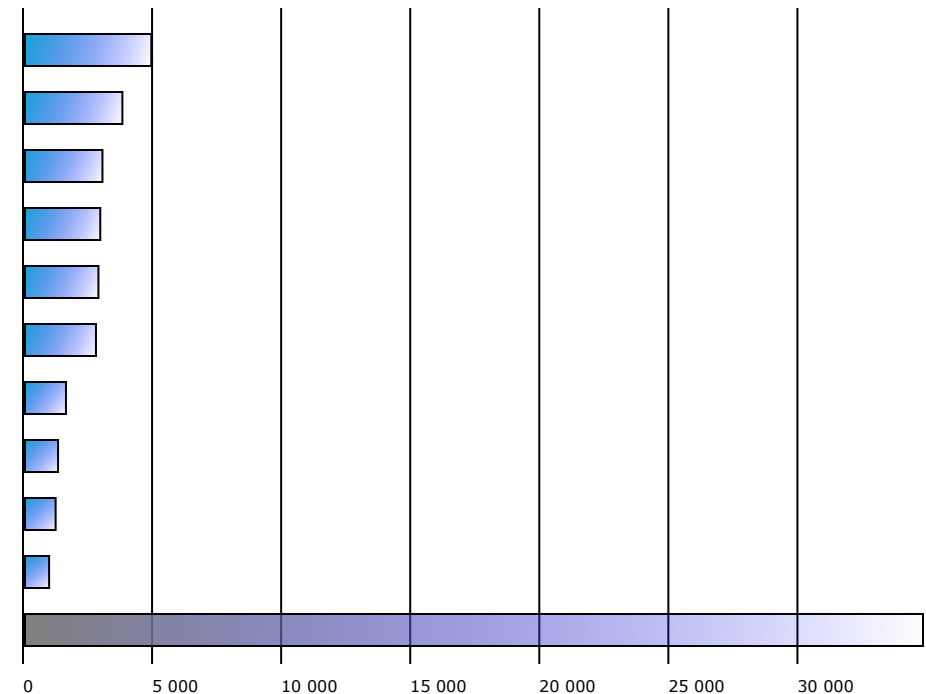

# Registrace nových osobních automobilů v ČR dle obchodních tříd

## Období 1-3/2026

Obchodní třída	Počet	Podíl
SUV	33 428	55,21 %
Nižší střední	7 551	12,47 %
Střední	6 025	9,95 %
Malé	4 829	7,97 %
MPV	4 746	7,84 %
Vyšší střední	2 284	3,77 %
Mini	560	0,92 %
Sportovní	470	0,78 %
Luxusní	58	0,10 %
Nezařazeno	601	0,99 %

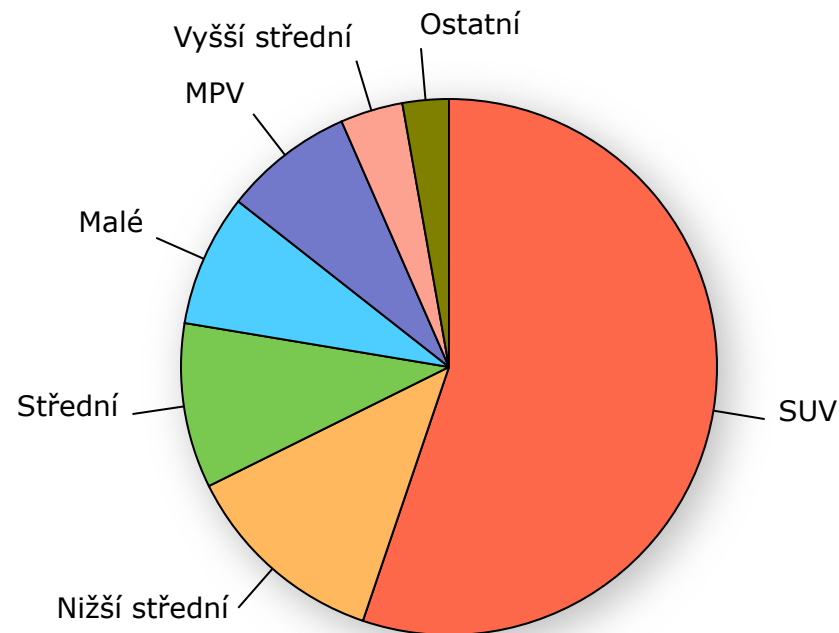

# Registrace nových osobních automobilů v ČR dle paliv

## Období 1-3/2026

Palivo	Počet	Podíl
Benzín	40 020	66,09 %
Nafta	13 170	21,75 %
Elektro	3 439	5,68 %
Benzín+El.	2 699	4,46 %
Benzín+LPG	1 129	1,86 %
Nafta+El.	84	0,14 %
Nezařazeno	9	0,01 %

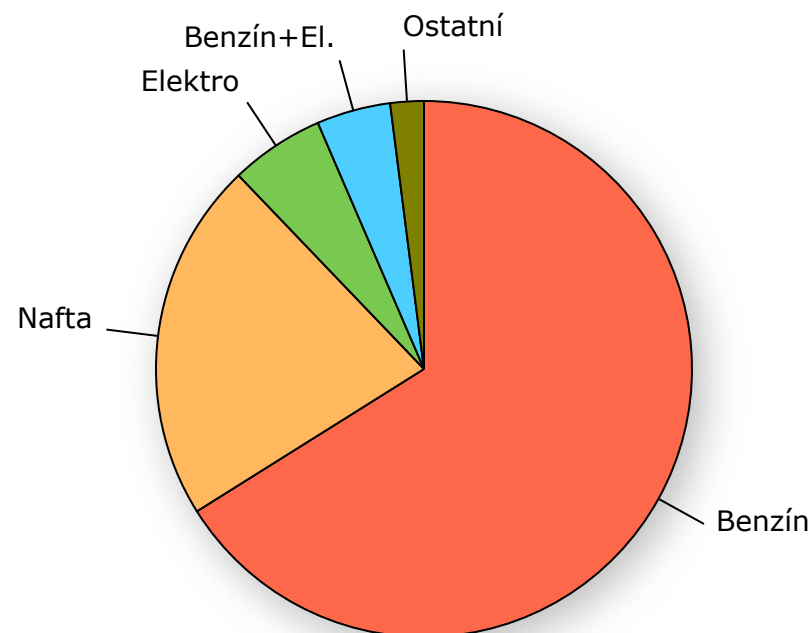

# Registrace nových osobních automobilů s hybridně-elektrickým pohonem v ČR

## Období 1-3/2026

Druh hybridu	Počet	Podíl
Hybrid BA	13 023	75,10 %
Plugin BA	2 699	15,57 %
Hybrid NM	1 534	8,85 %
Plugin NM	84	0,48 %

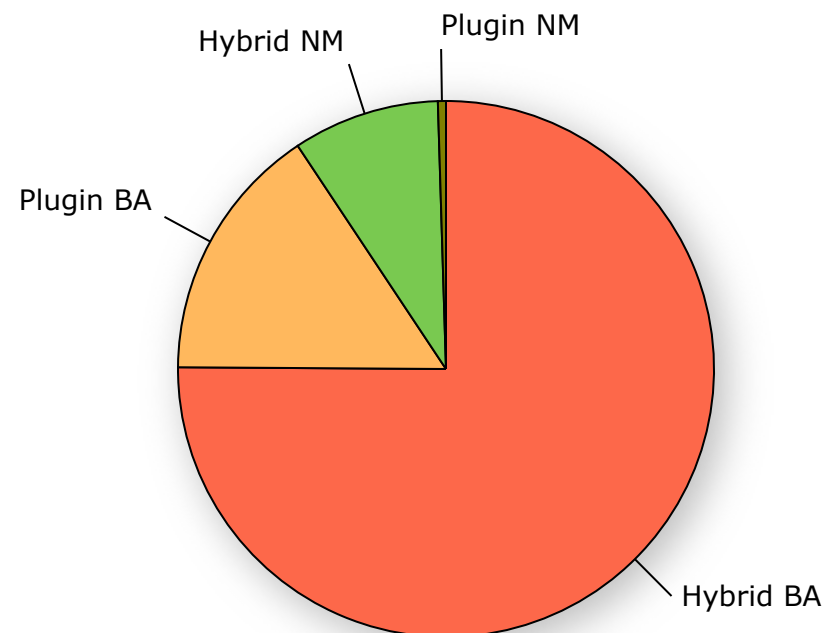

# Registrace nových osobních automobilů s alternativním pohonem v ČR

## Období 1-3/2026

Pohon	Počet	Rozdíl meziroční	Podíl z alternat. pohonů	Podíl na celk. registracích
Elektro	3 439	326	15,94 %	5,68 %
Plugin hybridy	2 783	608	12,90 %	4,60 %
Hybridy	14 557	1 841	67,48 %	24,04 %
LPG	793	-653	3,68 %	1,31 %

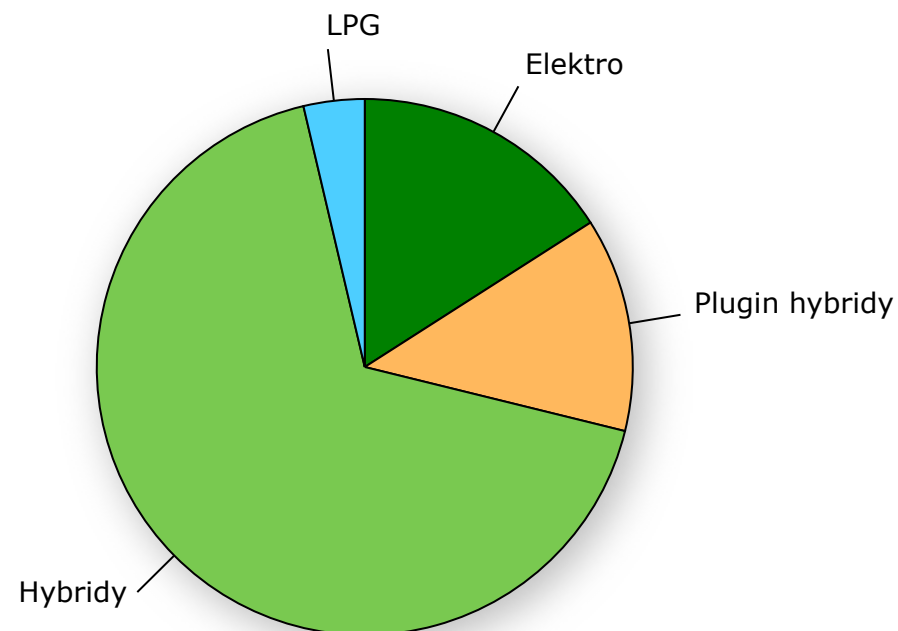

# Registrace nových osobních automobilů v ČR dle barvy

## Období 1-3/2026

Barva	Počet	Podíl
Šedá	21 207	35,02 %
Bílá	12 698	20,97 %
Červená	8 048	13,29 %
Modrá	7 474	12,34 %
Černá	4 706	7,77 %
Zelená	3 360	5,55 %
Hnědá	1 541	2,54 %
Žlutozelená	860	1,42 %
Oranžová	513	0,85 %
Fialová	145	0,24 %

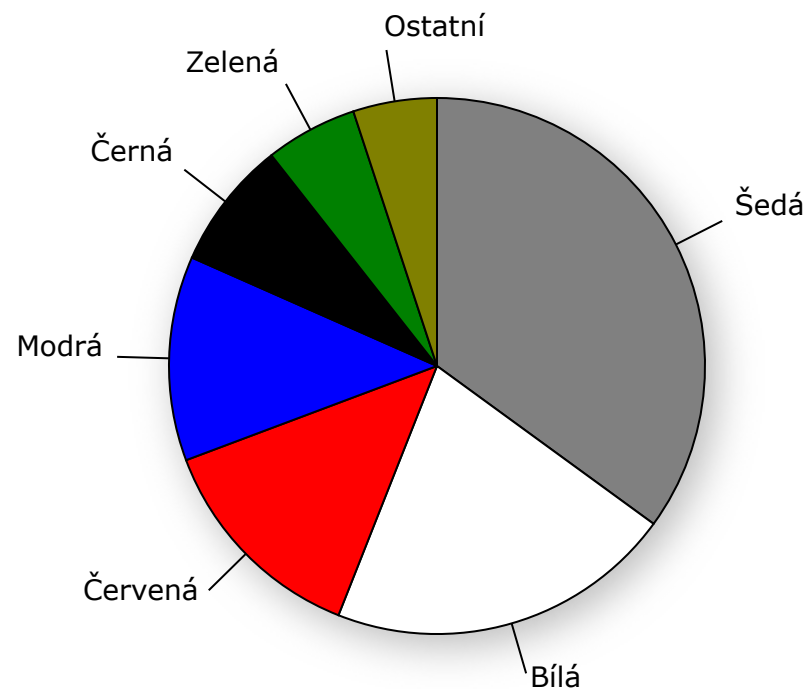

# Registrace nových osobních automobilů v ČR dle provedení

## Období 1-3/2026

Provedení	Počet	Podíl
SUV	33 428	55,21 %
Hatch/Lift	8 865	14,64 %
Kombi	8 811	14,55 %
MPV	4 746	7,84 %
Sedan	3 060	5,05 %
Mini	560	0,92 %
Sportovní	470	0,78 %
Víceúčelové	6	0,01 %
Kupé	4	0,01 %
Jiné	1	0,00 %

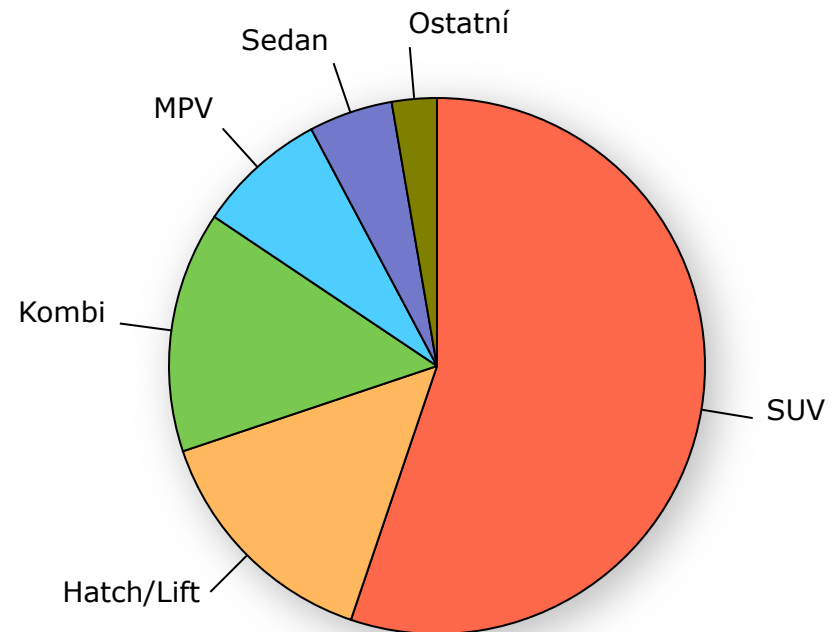

# Ojeté osobní automobily kategorie M1

# Registrace ojetých osobních automobilů v ČR

## Období 1-3/2026

Stáří	Počet	Podíl
Do 1 roku	1 293	3,41 %
1-3 roky	2 464	6,49 %
3-5 let	5 469	14,41 %
5-10 let	10 188	26,85 %
10-15 let	9 614	25,34 %
Nad 15 let	8 919	23,50 %

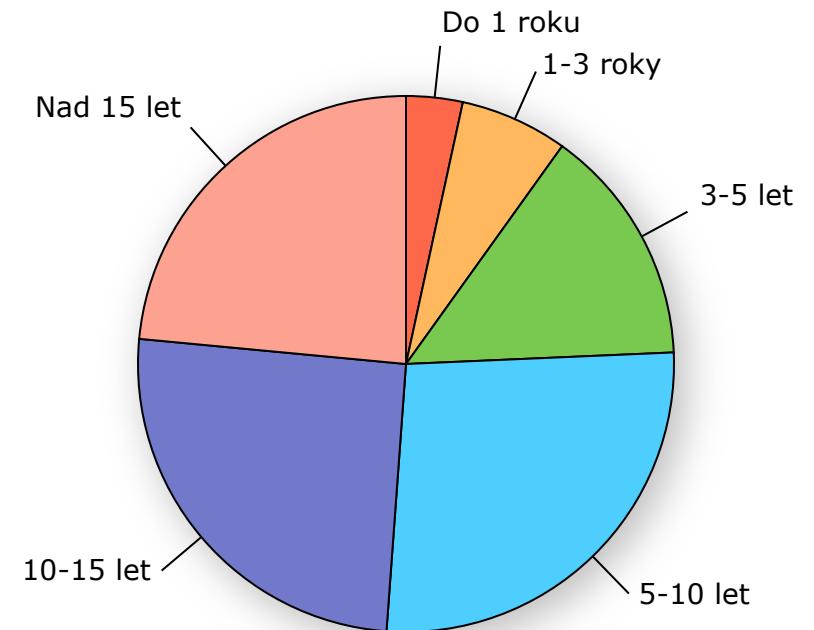

# Lehké užitkové automobily kategorie N1

# Celkové registrace nových lehkých užitkových vozů v ČR

## Srovnání posledních let

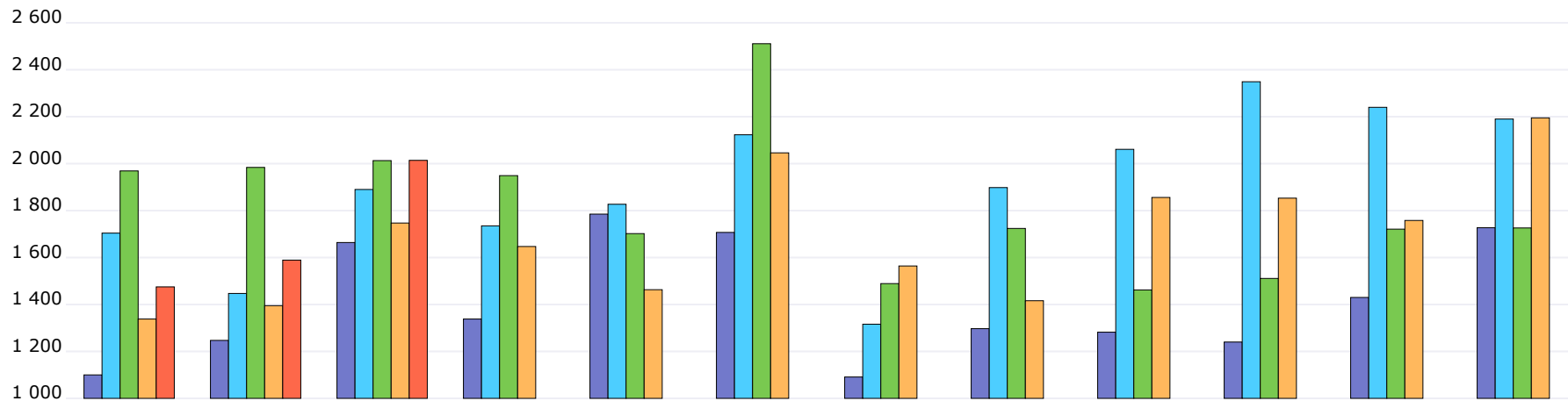

Období	I	II	III	IV	V	VI	VII	VIII	IX	X	XI	XII	Celkem
2026	1 475	1 589	2 014										5 078
2025	1 338	1 395	1 747	1 647	1 463	2 046	1 564	1 416	1 856	1 853	1 758	2 195	20 278
2024	1 969	1 984	2 013	1 949	1 702	2 511	1 489	1 724	1 462	1 511	1 721	1 726	21 761
2023	1 704	1 447	1 890	1 735	1 827	2 123	1 316	1 898	2 061	2 349	2 240	2 190	22 780
2022	1 100	1 247	1 664	1 338	1 785	1 707	1 091	1 297	1 282	1 240	1 430	1 727	16 908
2021	1 168	1 312	1 824	1 599	1 651	1 772	1 450	1 801	1 755	1 457	1 485	2 386	19 660
2020	1 255	1 316	1 079	1 137	1 129	1 486	1 299	1 374	1 858	1 743	1 592	1 873	17 141
2019	1 674	1 573	1 782	1 610	1 829	1 753	1 602	2 125	1 643	1 638	1 523	1 684	20 436
2018	1 386	1 432	1 749	1 715	1 777	1 752	1 418	1 784	1 586	1 992	2 087	1 547	20 225
2017	1 464	1 335	1 712	1 337	1 620	1 824	1 331	1 876	1 617	1 676	1 730	1 876	19 398
2016	1 196	1 381	1 591	1 550	1 757	1 881	1 346	1 849	1 634	1 680	1 558	1 816	19 239

# Registrace nových lehkých užitkových vozů v ČR po značkách

## Top značky 1-3/2026

Značka	Počet	Podíl
1. Toyota	875	17,23 %
2. Ford	866	17,05 %
3. Volkswagen	682	13,43 %
4. Renault	492	9,69 %
5. Peugeot	460	9,06 %
6. Fiat	389	7,66 %
7. Iveco	278	5,47 %
8. Mercedes-Benz	271	5,34 %
9. Opel	232	4,57 %
10. Citroën	169	3,33 %
Ostatní	364	7,17 %

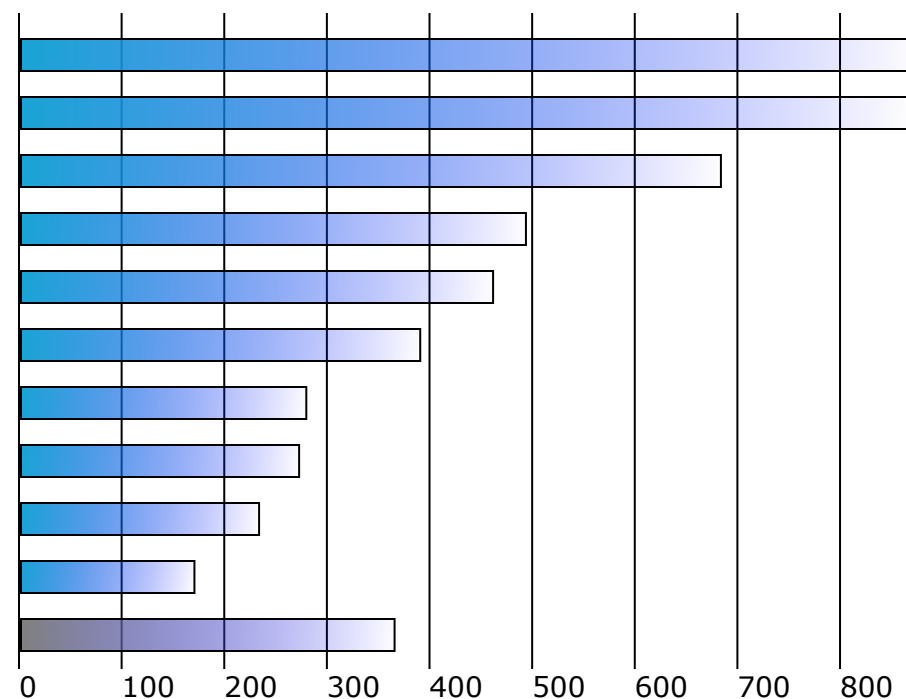

# Registrace nových lehkých užitkových vozů v ČR po typech

## Top typy 1-3/2026

Model	Počet	Podíl
1. Toyota PROACE MAX	350	6,89 %
2. Volkswagen CRAFTER	294	5,79 %
3. Renault MASTER	287	5,65 %
4. Peugeot BOXER	286	5,63 %
5. Ford TRANSIT	285	5,61 %
6. Iveco DAILY	276	5,44 %
7. Ford RANGER	268	5,28 %
8. Toyota PROACE CITY	247	4,86 %
9. Fiat DUCATO	231	4,55 %
10. Mercedes-Benz SPRINTER	190	3,74 %
Ostatní	2 264	44,58 %

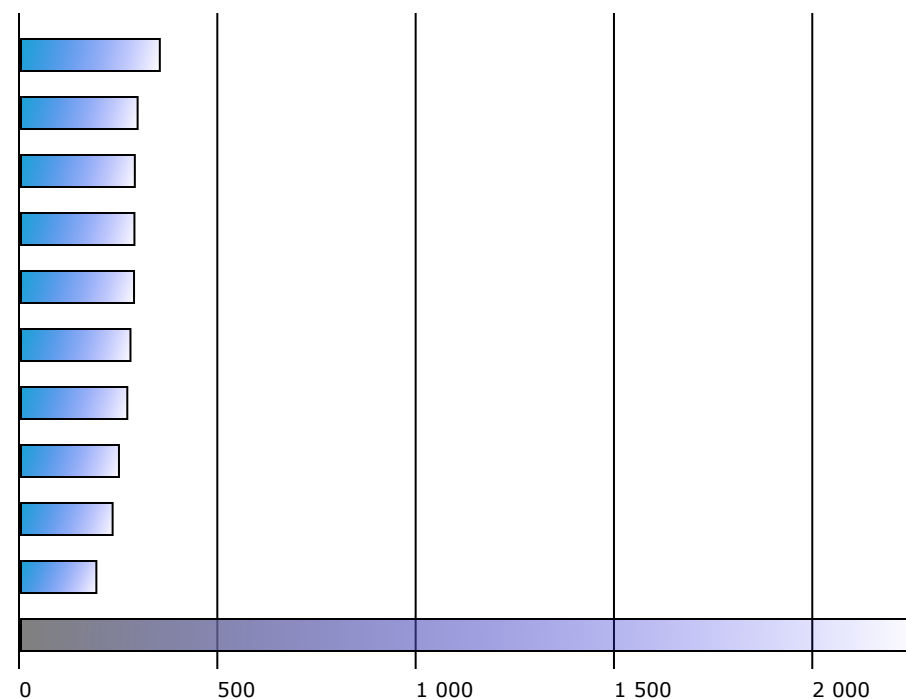

# Registrace nových lehkých užitkových vozů v ČR dle obchodních tříd

## Období 1-3/2026

Obchodní třída	Počet	Podíl
Do 3,5 t	3 560	70,11 %
Do 3,0 t	1 360	26,78 %
Do 2,0 t	58	1,14 %
Nezařazeno	100	1,97 %

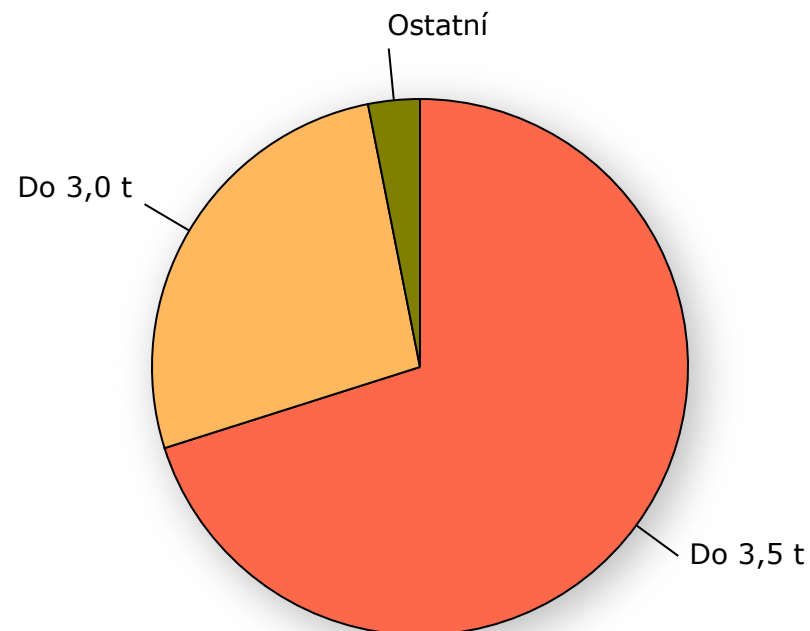

# Registrace nových lehkých užitkových vozů v ČR dle paliv

## Období 1-3/2026

Palivo	Počet	Podíl
Nafta	4 432	87,28 %
Elektro	337	6,64 %
Benzín	227	4,47 %
Benzín+El.	66	1,30 %
Benzín+LPG	15	0,30 %
Nezařazeno	1	0,02 %

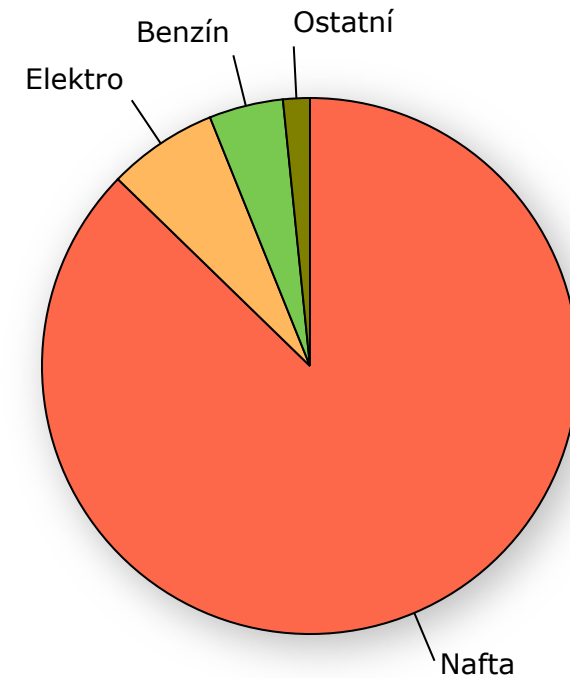

# Registrace nových lehkých užitkových vozů v ČR dle barvy

## Období 1-3/2026

Barva	Počet	Podíl
Bílá	3 622	71,33 %
Šedá	653	12,86 %
Modrá	177	3,49 %
Černá	169	3,33 %
Zelená	142	2,80 %
Červená	114	2,24 %
Žlutozelená	95	1,87 %
Oranžová	64	1,26 %
Fialová	28	0,55 %
Hnědá	14	0,28 %

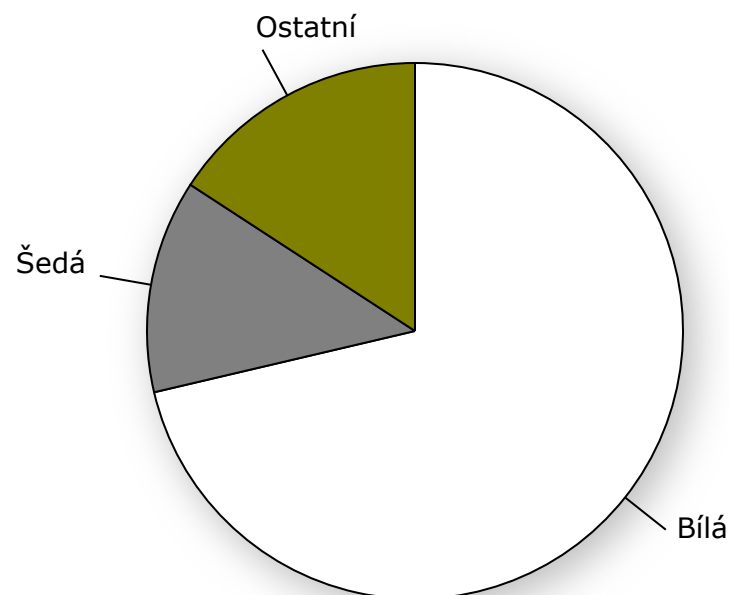

# Registrace nových lehkých užitkových vozů v ČR dle provedení

## Období 1-3/2026

Provedení	Počet	Podíl
Skříň	3 829	75,40 %
Pickup	562	11,07 %
Šasi	356	7,01 %
Jiné	114	2,24 %
Valník	99	1,95 %
Sklápěč	18	0,35 %
Nezařazeno	100	1,97 %

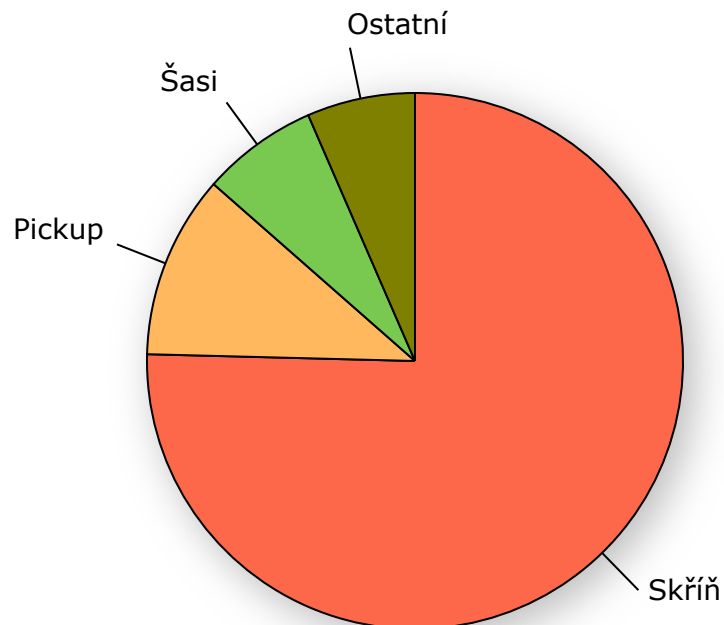

# Nákladní automobily kategorie N2, N3

# Celkové registrace nových nákladních automobilů v ČR

## Srovnání posledních let

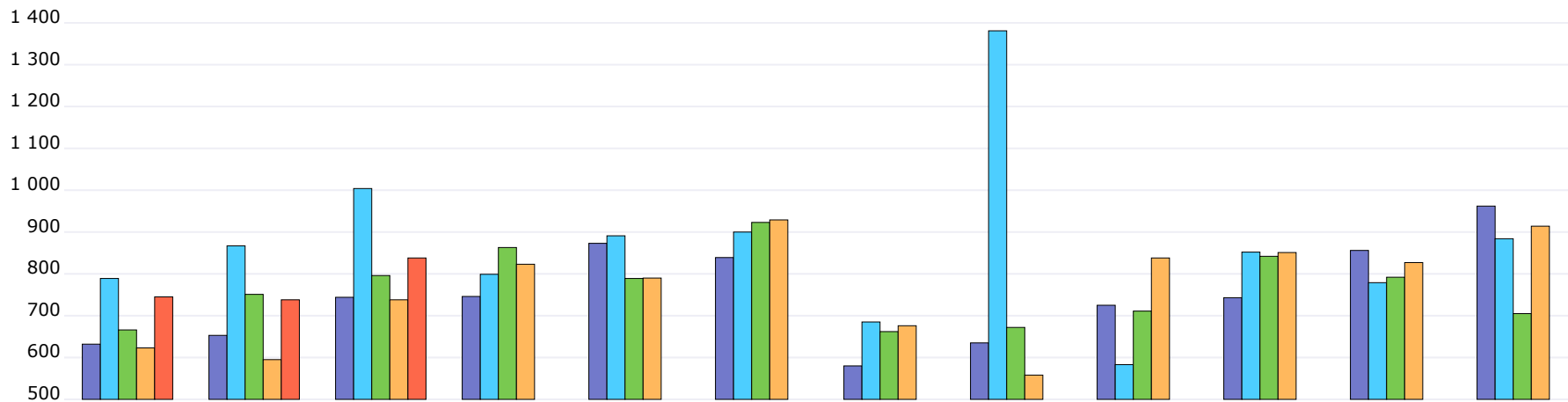

Období	I	II	III	IV	V	VI	VII	VIII	IX	X	XI	XII	Celkem
2026	745	738	838										2 321
2025	623	595	738	823	790	929	676	558	838	851	827	914	9 162
2024	666	751	796	863	789	923	662	672	711	842	792	705	9 172
2023	789	867	1 004	799	891	900	685	1 381	583	852	779	884	10 414
2022	632	653	744	746	873	839	580	635	725	743	856	962	8 988
2021	495	610	867	825	858	788	680	493	607	674	741	1 041	8 679
2020	603	614	596	465	384	526	614	465	752	677	762	897	7 355
2019	830	713	845	966	1 183	1 517	430	479	744	750	668	727	9 852
2018	836	649	802	917	832	826	851	662	754	1 034	990	741	9 894
2017	838	695	798	810	880	939	585	602	914	991	1 003	953	10 008
2016	923	882	945	1 101	917	1 030	757	743	1 048	906	912	899	11 063

# Registrace nových nákladních automobilů v ČR po značkách

## Top značky 1-3/2026

Značka	Počet	Podíl
1. MAN	500	21,54 %
2. Mercedes-Benz	468	20,16 %
3. Scania	363	15,64 %
4. Volvo	345	14,86 %
5. DAF	277	11,93 %
6. Renault Trucks	123	5,30 %
7. Iveco	117	5,04 %
8. Tatra	63	2,71 %
9. Ford	25	1,08 %
10. Toyota	17	0,73 %
Ostatní	23	0,99 %

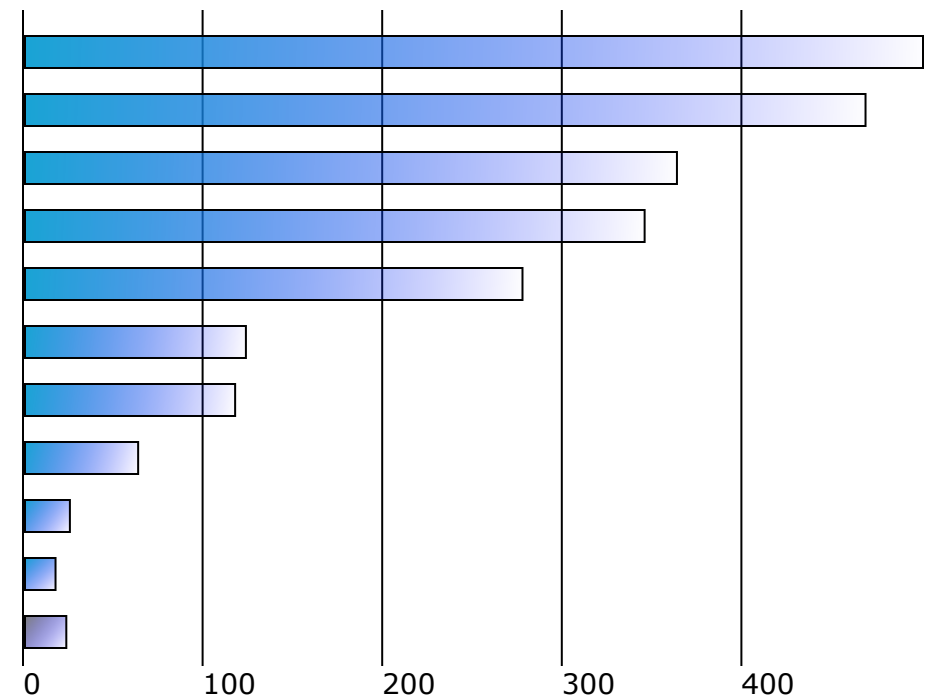

# Registrace nových nákladních automobilů v ČR dle provedení

## Období 1-3/2026

Provedení	Počet	Podíl
Tahač	1 296	55,84 %
Šasi	557	24,00 %
Jiné	150	6,46 %
Skříň	40	1,72 %
Sklápěč	8	0,34 %
Valník	1	0,04 %
Nezařazeno	269	11,59 %

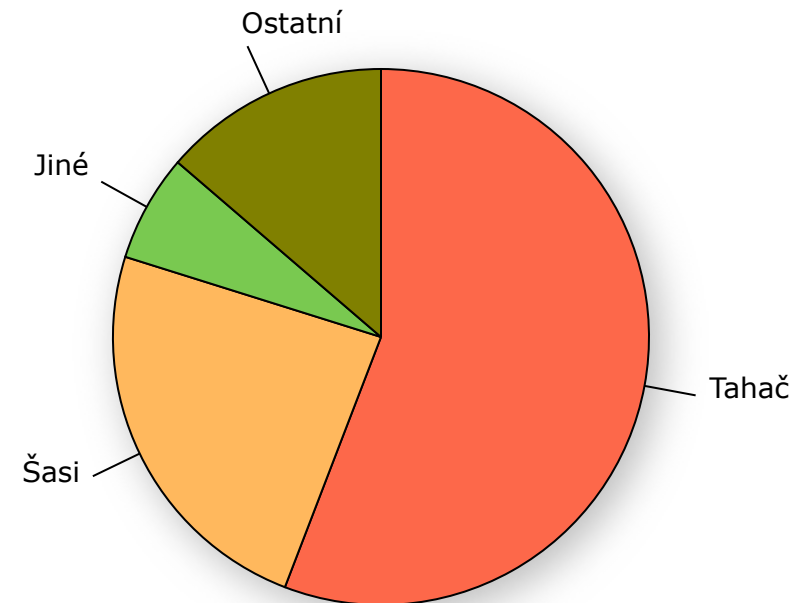

# Autobusy kategorie M2, M3

# Celkové registrace nových autobusů v ČR

## Srovnání posledních let

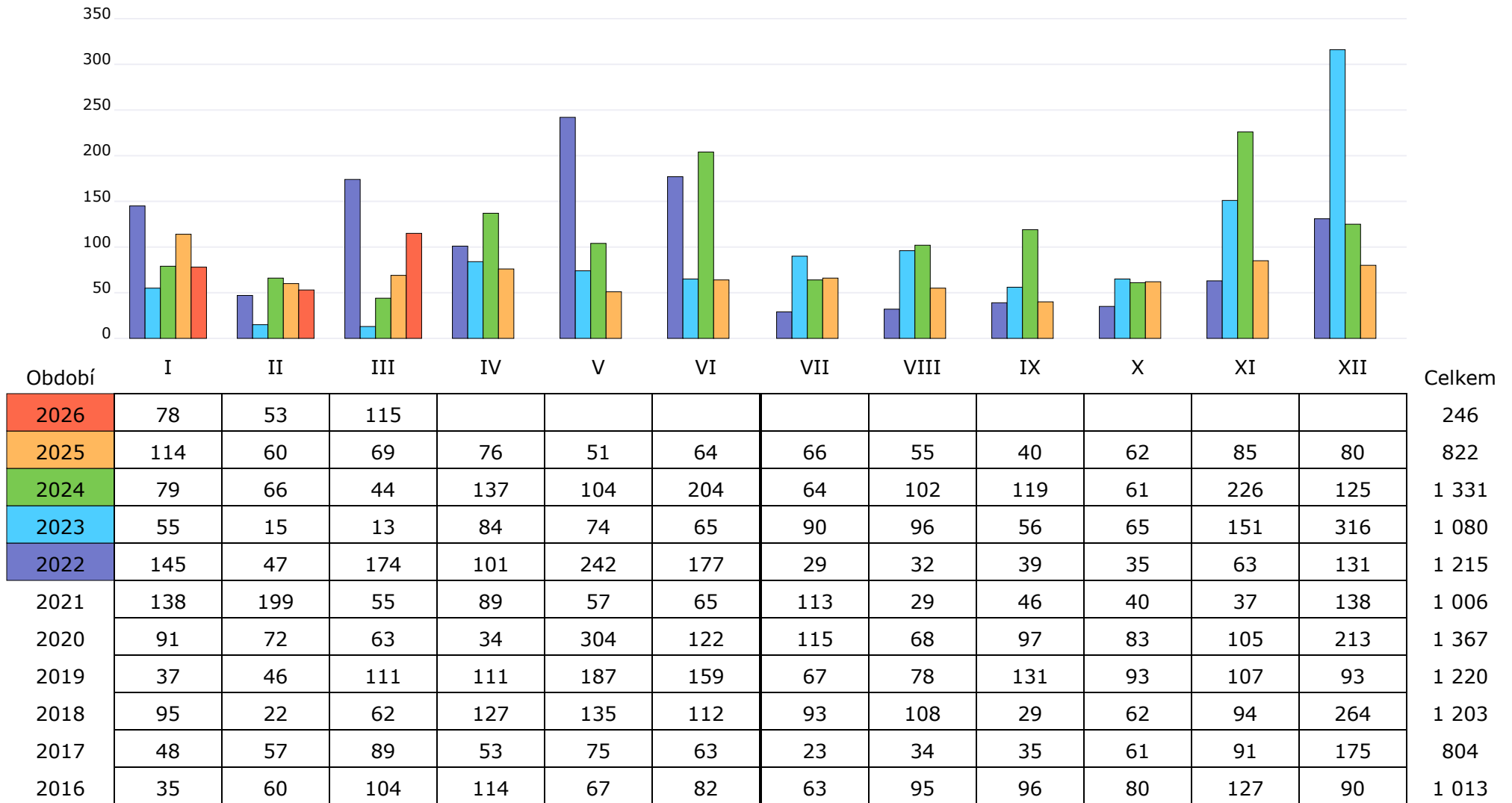

# Registrace nových autobusů v ČR po značkách

## Top značky 1-3/2026

Značka	Počet	Podíl
1. Iveco Bus	115	46,75 %
2. Setra	38	15,45 %
3. MAN	33	13,41 %
4. Mercedes-Benz	26	10,57 %
5. SOR	16	6,50 %
6. Higer	5	2,03 %
7. Temsa	4	1,63 %
8.-10. Ford	2	0,81 %
8.-10. Isuzu	2	0,81 %
8.-10. Solaris	2	0,81 %
Ostatní	3	1,22 %

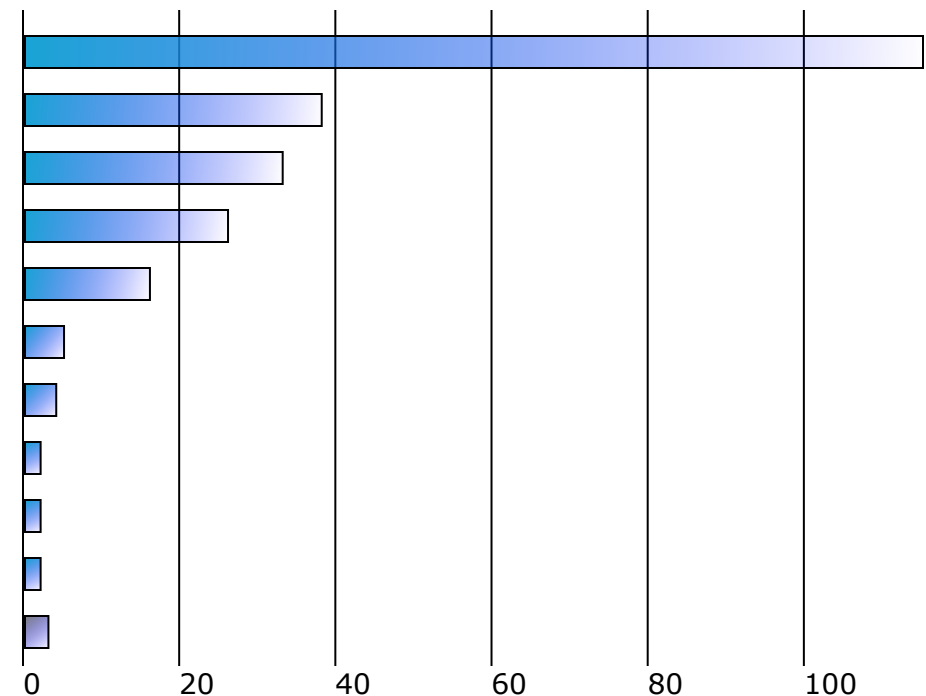

# Registrace nových autobusů v ČR dle provedení

## Období 1-3/2026

Provedení	Počet	Podíl
Linkový	135	54,88 %
Dálkový	55	22,36 %
Městský	47	19,11 %
Nezařazeno	9	3,66 %

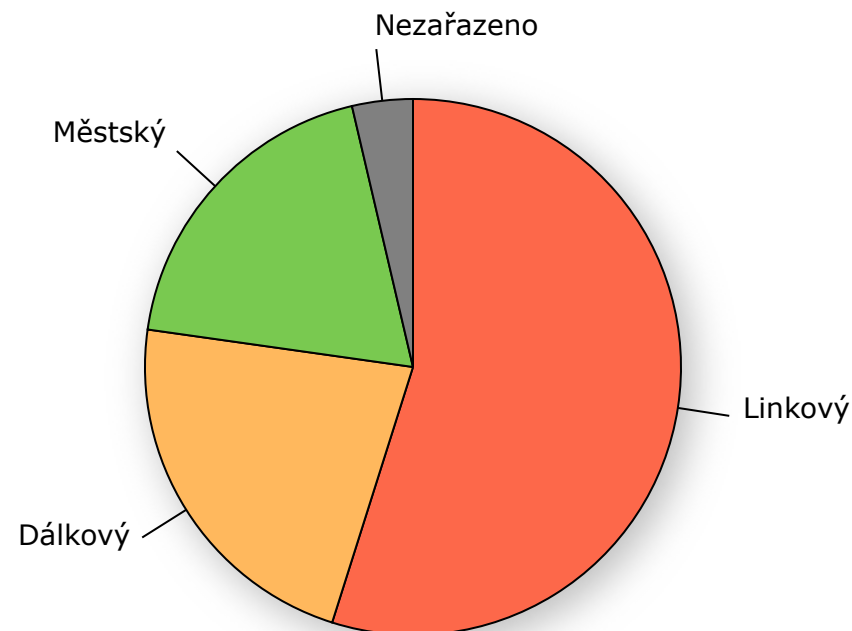

# Motocykly kategorie L

# Celkové registrace nových motocyklů v ČR

## Srovnání posledních let

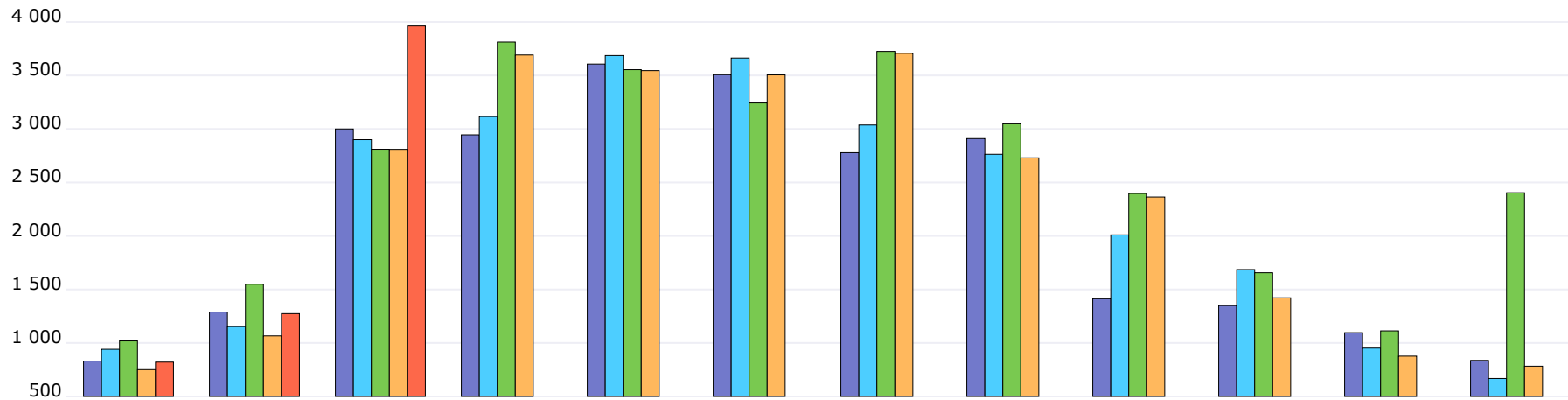

Období	I	II	III	IV	V	VI	VII	VIII	IX	X	XI	XII	Celkem
2026	821	1 274	3 962										6 057
2025	751	1 066	2 809	3 691	3 545	3 505	3 707	2 730	2 364	1 422	877	783	27 250
2024	1 019	1 549	2 810	3 812	3 554	3 243	3 725	3 048	2 397	1 656	1 113	2 404	30 330
2023	941	1 153	2 900	3 116	3 686	3 663	3 037	2 763	2 010	1 686	952	668	26 575
2022	831	1 289	3 000	2 945	3 606	3 507	2 778	2 910	1 413	1 349	1 096	837	25 561
2021	520	906	2 174	2 594	3 219	3 278	2 396	2 348	1 478	1 180	964	962	22 019
2020	708	1 009	1 157	2 068	3 141	3 207	2 589	2 629	1 590	975	715	1 730	21 518
2019	568	846	1 987	2 642	2 530	2 232	2 503	1 984	1 440	944	582	486	18 744
2018	557	582	1 340	2 484	2 557	2 148	2 002	1 986	1 194	1 021	634	776	17 281
2017	633	638	1 970	1 941	2 180	2 256	1 807	1 654	935	837	652	542	16 045
2016	424	798	1 539	2 427	2 491	2 470	1 886	1 848	1 210	733	643	1 398	17 867

# Registrace nových motocyklů v ČR po značkách

## Top značky 1-3/2026

Značka	Počet	Podíl
1. Honda	1 190	19,65 %
2. CF Moto	699	11,54 %
3. BMW	448	7,40 %
4. Yamaha	367	6,06 %
5. KTM	247	4,08 %
6. Kawasaki	236	3,90 %
7. Aprilia	204	3,37 %
8. Voge	177	2,92 %
9. Qj Motor	160	2,64 %
10. Piaggio	127	2,10 %
Ostatní	2 202	36,35 %

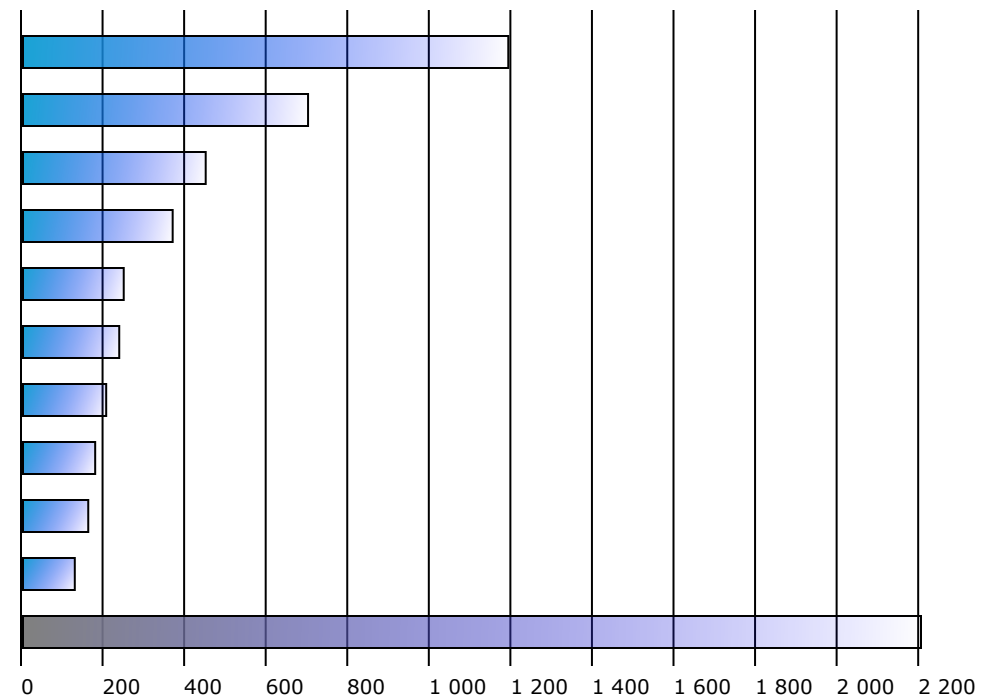

Další druhy vozidel  
Přípojná, kategorie O  
Traktory, kategorie T

# Celkové registrace nových přípojných vozidel v ČR

## Srovnání posledních let

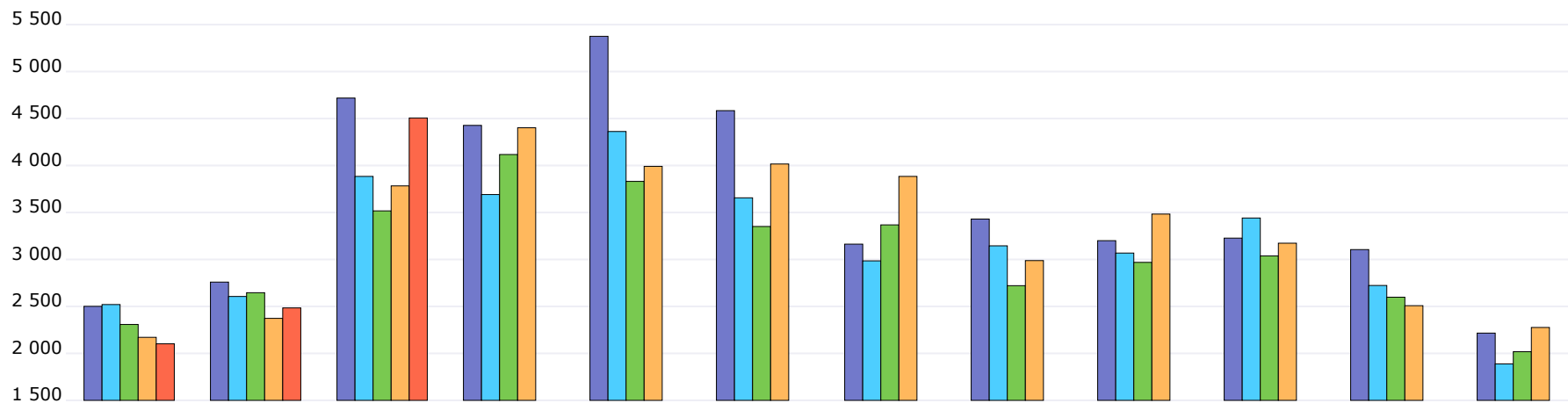

Období	I	II	III	IV	V	VI	VII	VIII	IX	X	XI	XII	Celkem
2026	2 102	2 484	4 506										9 092
2025	2 171	2 373	3 783	4 402	3 991	4 016	3 884	2 988	3 483	3 173	2 508	2 276	39 048
2024	2 308	2 646	3 517	4 117	3 831	3 351	3 368	2 721	2 969	3 038	2 598	2 018	36 482
2023	2 520	2 606	3 884	3 691	4 362	3 656	2 985	3 145	3 068	3 441	2 723	1 888	37 969
2022	2 501	2 759	4 718	4 427	5 375	4 584	3 163	3 430	3 200	3 227	3 105	2 216	42 705
2021	2 067	2 508	4 279	5 584	6 724	5 497	4 136	3 916	3 997	3 604	3 358	2 879	48 549
2020	2 140	2 504	2 185	3 286	5 726	5 637	4 357	3 577	3 577	2 844	2 828	2 845	41 506
2019	2 254	2 380	3 909	5 019	4 734	3 908	3 917	3 279	3 658	3 258	2 737	2 300	41 353
2018	2 405	2 246	3 180	4 421	4 670	3 828	3 792	3 330	3 294	3 913	2 860	1 984	39 923
2017	1 675	2 075	3 917	3 801	4 371	3 868	3 360	3 097	3 169	3 168	2 867	2 027	37 395
2016	1 843	2 493	3 066	3 985	4 006	3 894	3 016	3 146	3 132	2 967	2 573	2 071	36 192

# Registrace nových přípojných vozidel v ČR po značkách

## Top značky 1-3/2026

Značka	Počet	Podíl
1. Agados	1 803	19,83 %
2. Lider	633	6,96 %
3. Vezeko	575	6,32 %
4. Martz	484	5,32 %
5. Vesta	456	5,02 %
6. Faro	304	3,34 %
7. Schmitz	281	3,09 %
8. Klabo	265	2,91 %
9. Temared	261	2,87 %
10. Neptun	254	2,79 %
Ostatní	3 776	41,53 %

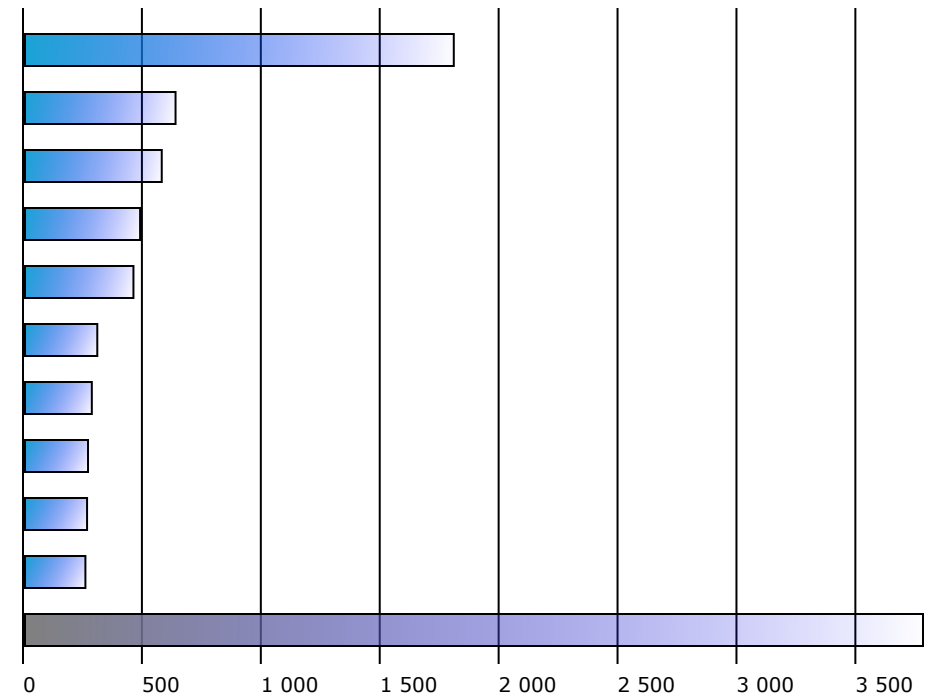

# Celkové registrace nových traktorů v ČR

## Srovnání posledních let

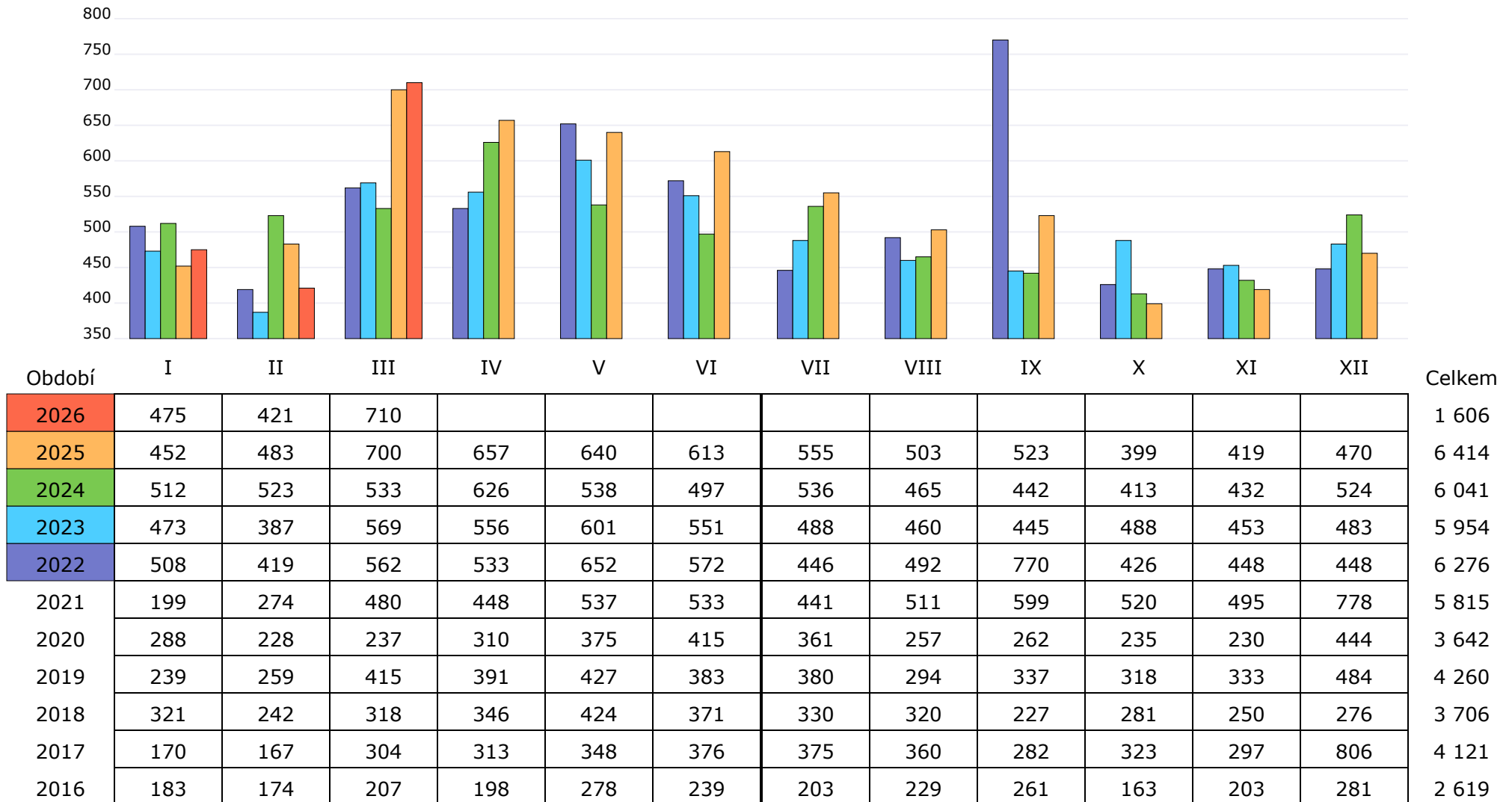

# Registrace nových traktorů v ČR po značkách

## Top značky 1-3/2026

Značka	Počet	Podíl
1. Linhai	308	19,18 %
2. CF Moto	263	16,38 %
3. Goes	193	12,02 %
4. Segway	117	7,29 %
5. John Deere	58	3,61 %
6. Solis	49	3,05 %
7.-8. Fendt	41	2,55 %
7.-8. Kubota	41	2,55 %
9. Loncin	40	2,49 %
10.-11. New Holland	38	2,37 %
10.-11. Polaris	38	2,37 %
Ostatní	420	26,15 %

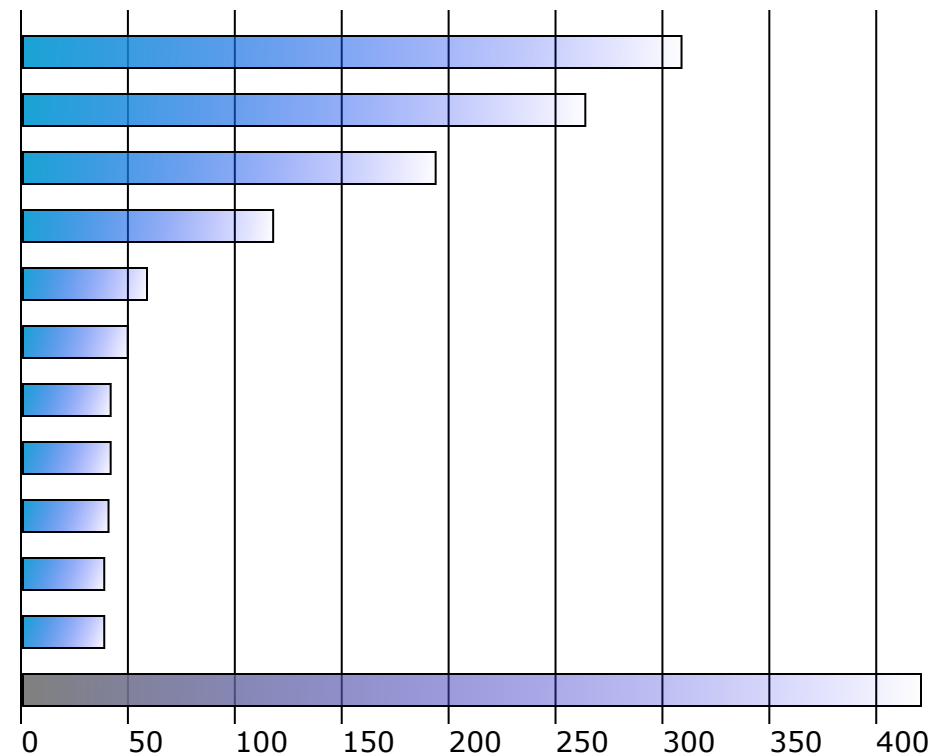

Podrobné tabulky jsou uvedeny v sekci Statistika na [portal.sda-cia.cz](http://portal.sda-cia.cz)