

Grafy a tabulky ke statistice vozidel registrovaných v ČR v období 1-12/2024

Celkový přehled nových registrací silničních vozidel

Registrace vozidel v ČR

Srovnání 1-12/2024 a 1-12/2023

2024							
Kategorie	Nová vozidla		Ojetá vozidla		Celkem		Vyřazená Ks
	Ks	Podíl	Ks	Podíl	Ks	Podíl	
Osobní automobily	231 600	68,23%	140 397	79,55%	371 997	72,10%	231 189
Lehká užitková vozidla	21 761	6,41%	12 809	7,26%	34 570	6,70%	21 388
Autobusy	1 331	0,39%	351	0,20%	1 682	0,33%	1 254
Nákladní automobily	9 172	2,70%	3 367	1,91%	12 539	2,43%	11 103
Motocykly	30 330	8,93%	12 536	7,10%	42 866	8,31%	4 697
Přívěsy a návěsy	36 482	10,75%	5 154	2,92%	41 636	8,07%	14 347
Traktory	6 041	1,78%	1 073	0,61%	7 114	1,38%	1 137
Ostatní vozidla	2 747	0,81%	800	0,45%	3 547	0,69%	1 046
Nezařaditelné							2 047
Celkem vozidel	339 464	100,00%	176 487	100,00%	515 951	100,00%	288 208

2023							
Kategorie	Nová vozidla		Ojetá vozidla		Celkem		Vyřazená Ks
	Ks	Podíl	Ks	Podíl	Ks	Podíl	
Osobní automobily	221 422	67,30%	153 913	78,67%	375 335	71,54%	193 688
Lehká užitková vozidla	22 780	6,92%	13 690	7,00%	36 470	6,95%	17 008
Autobusy	1 080	0,33%	418	0,21%	1 498	0,29%	1 274
Nákladní automobily	10 414	3,17%	3 386	1,73%	13 800	2,63%	10 364
Motocykly	26 575	8,08%	16 067	8,21%	42 642	8,13%	4 167
Přívěsy a návěsy	37 969	11,54%	5 756	2,94%	43 725	8,33%	12 265
Traktory	5 954	1,81%	1 574	0,80%	7 528	1,43%	916
Ostatní vozidla	2 811	0,85%	830	0,42%	3 641	0,69%	985
Nezařaditelné							1 991
Celkem vozidel	329 005	100,00%	195 634	100,00%	524 639	100,00%	242 658

Osobní automobily kategorie M1

Celkové registrace nových osobních automobilů v ČR

Srovnání posledních let

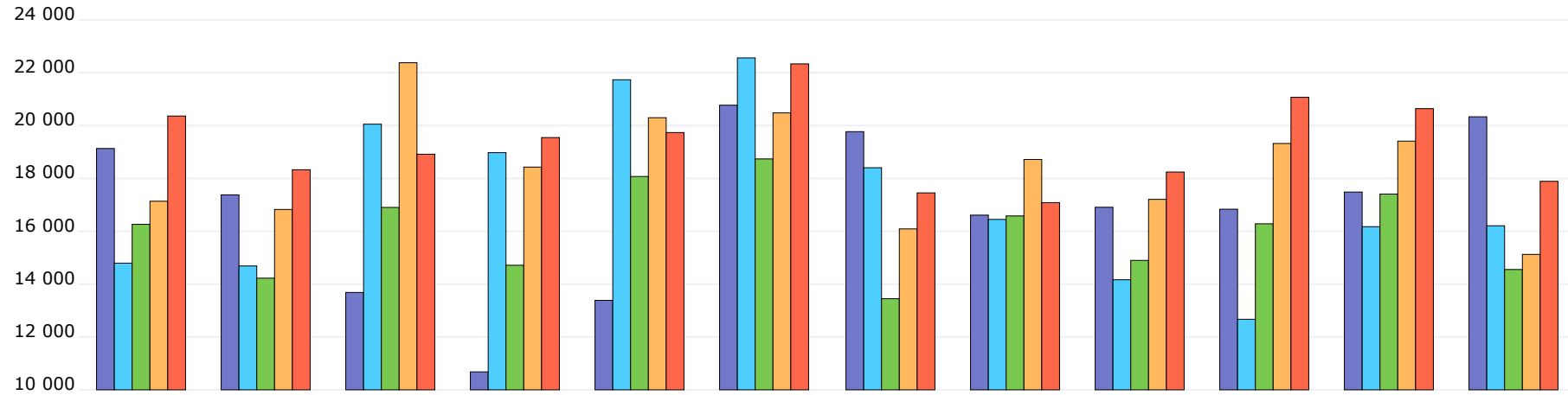

Období	I	II	III	IV	V	VI	VII	VIII	IX	X	XI	XII	Celkem
2024	20 361	18 328	18 916	19 546	19 736	22 334	17 452	17 084	18 242	21 070	20 641	17 890	231 600
2023	17 137	16 826	22 378	18 429	20 298	20 480	16 090	18 718	17 208	19 322	19 411	15 125	221 422
2022	16 263	14 225	16 903	14 714	18 073	18 738	13 448	16 581	14 898	16 283	17 408	14 553	192 087
2021	14 794	14 687	20 053	18 976	21 734	22 561	18 405	16 449	14 165	12 670	16 174	16 208	206 876
2020	19 132	17 377	13 685	10 679	13 385	20 771	19 770	16 611	16 909	16 835	17 484	20 333	202 971
2019	19 278	18 847	21 491	22 921	24 059	21 902	21 816	25 026	15 770	19 935	20 163	18 707	249 915
2018	23 219	20 201	24 453	24 259	25 720	25 932	21 638	27 830	14 532	19 704	19 283	14 666	261 437
2017	20 818	20 455	26 786	22 749	27 009	26 634	19 649	21 192	20 219	23 192	22 925	19 967	271 595
2016	17 500	19 299	22 799	23 131	24 335	25 714	18 739	21 251	19 946	21 905	23 161	21 913	259 693
2015	15 727	16 383	21 155	20 568	18 113	21 315	21 415	18 278	18 056	19 658	20 421	19 768	230 857

Registrace nových osobních automobilů v ČR po značkách

Top značky 1-12/2024

Značka	Počet	Podíl
1. Škoda	78 097	33,72 %
2. Hyundai	20 309	8,77 %
3. Toyota	18 994	8,20 %
4. Volkswagen	15 555	6,72 %
5. Kia	10 743	4,64 %
6. Dacia	9 422	4,07 %
7. Mercedes-Benz	8 061	3,48 %
8. Ford	6 601	2,85 %
9. Renault	5 495	2,37 %
10. BMW	5 459	2,36 %
Ostatní	52 864	22,83 %

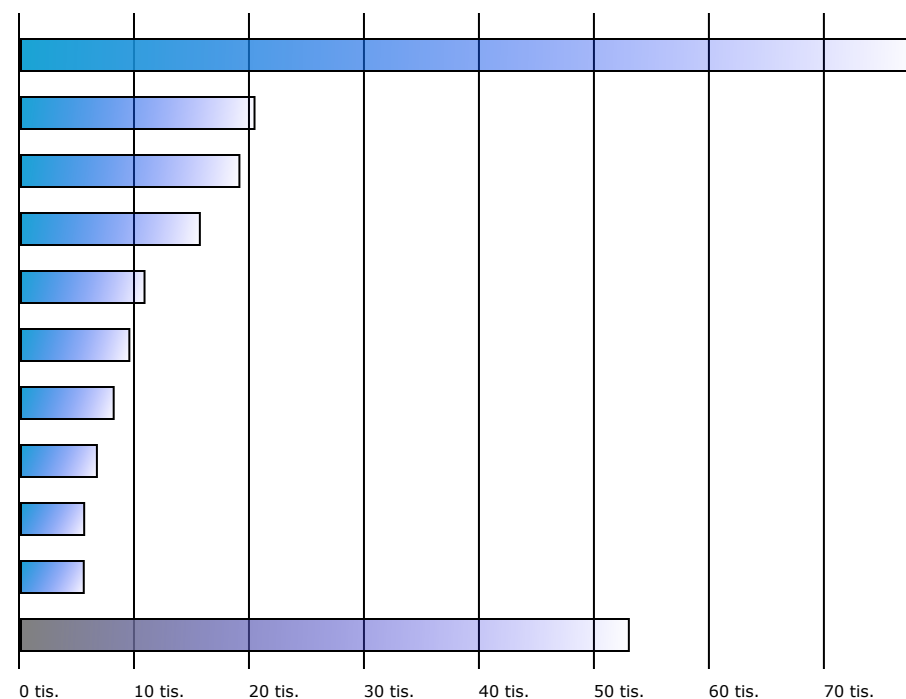

Registrace nových osobních automobilů v ČR po typech

Top typy 1-12/2024

Model	Počet	Podíl
1. Škoda OCTAVIA	19 425	8,39 %
2. Škoda KAROQ	10 843	4,68 %
3. Škoda KODIAQ	10 328	4,46 %
4. Škoda KAMIQ	9 504	4,10 %
5. Škoda SCALA	9 443	4,08 %
6. Škoda FABIA	9 389	4,05 %
7. Hyundai i30	8 744	3,78 %
8. Škoda SUPERB	7 404	3,20 %
9. Hyundai TUCSON	5 762	2,49 %
10. Kia CEED	4 975	2,15 %
Ostatní	133 823	57,78 %

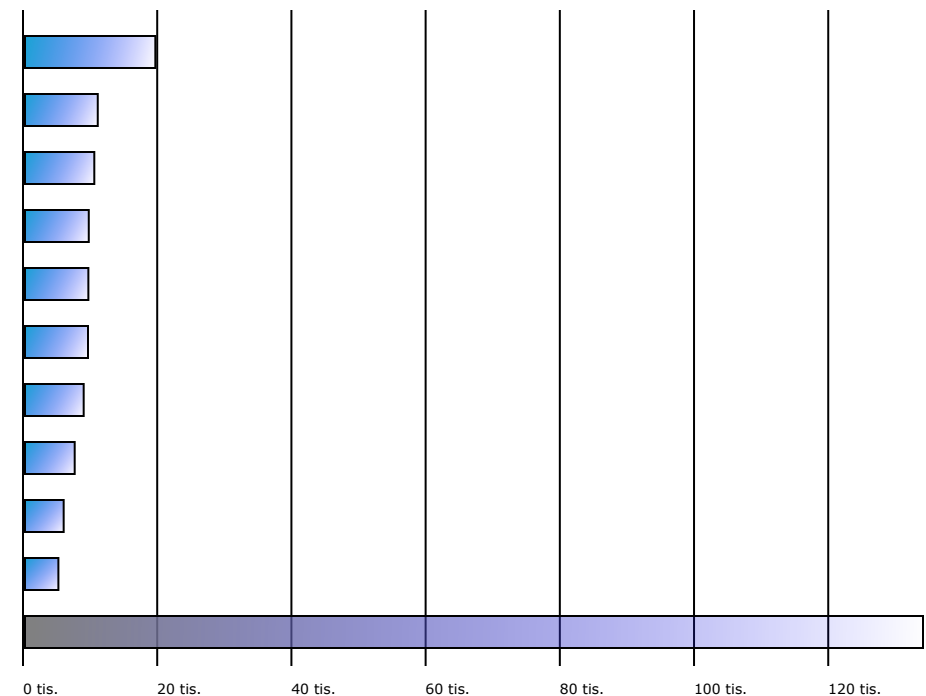

Registrace nových osobních automobilů v ČR dle obchodních tříd

Období 1-12/2024

Obchodní třída	Počet	Podíl
SUV	112 099	48,40 %
Nižší střední	37 909	16,37 %
Střední	25 632	11,07 %
Malé	20 410	8,81 %
MPV	17 424	7,52 %
Vyšší střední	10 847	4,68 %
Mini	3 095	1,34 %
Sportovní	1 815	0,78 %
Luxusní	409	0,18 %
Nezařazeno	1 960	0,85 %

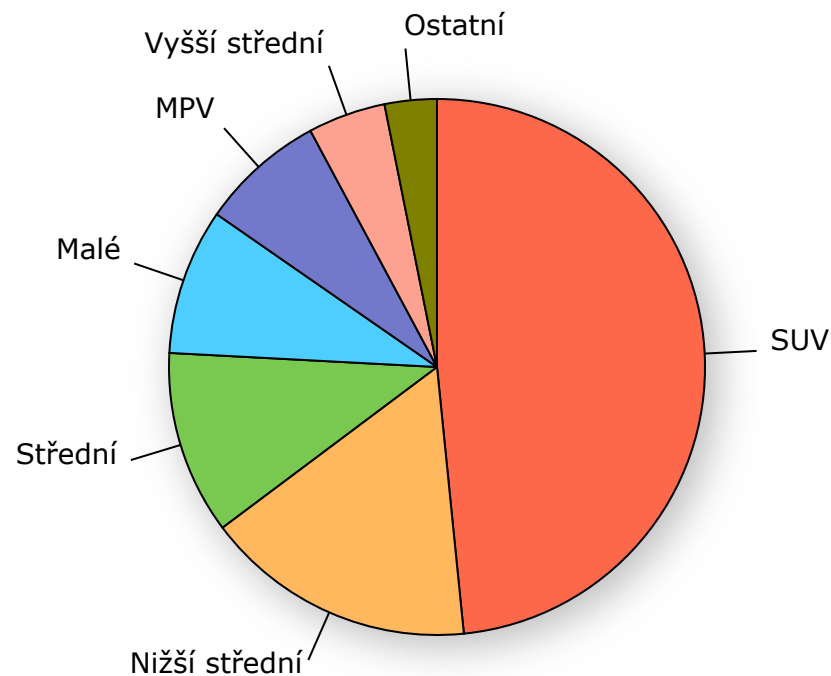

Registrace nových osobních automobilů v ČR dle paliv

Období 1-12/2024

Palivo	Počet	Podíl
Benzín	152 273	65,75 %
Nafta	57 672	24,90 %
Elektro	10 933	4,72 %
Benzín+El.	5 572	2,41 %
Benzín+LPG	4 589	1,98 %
Nafta+El.	328	0,14 %
CNG	216	0,09 %
Nezařazeno	17	0,01 %

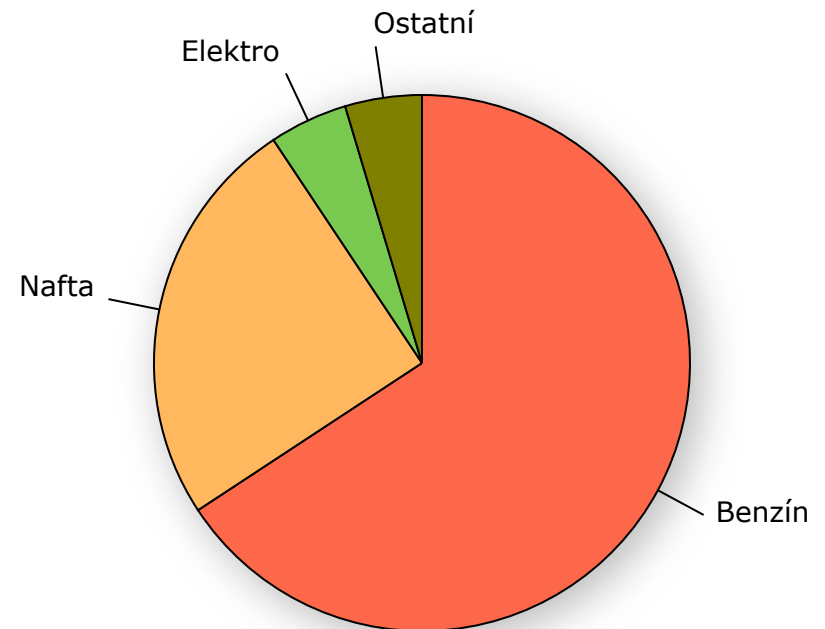

Registrace nových osobních automobilů s hybridně-elektrickým pohonem v ČR Období 1-12/2024

Druh hybridu	Počet	Podíl
Hybrid BA	38 309	74,48 %
Hybrid NM	7 223	14,04 %
Plugin BA	5 572	10,83 %
Plugin NM	328	0,64 %

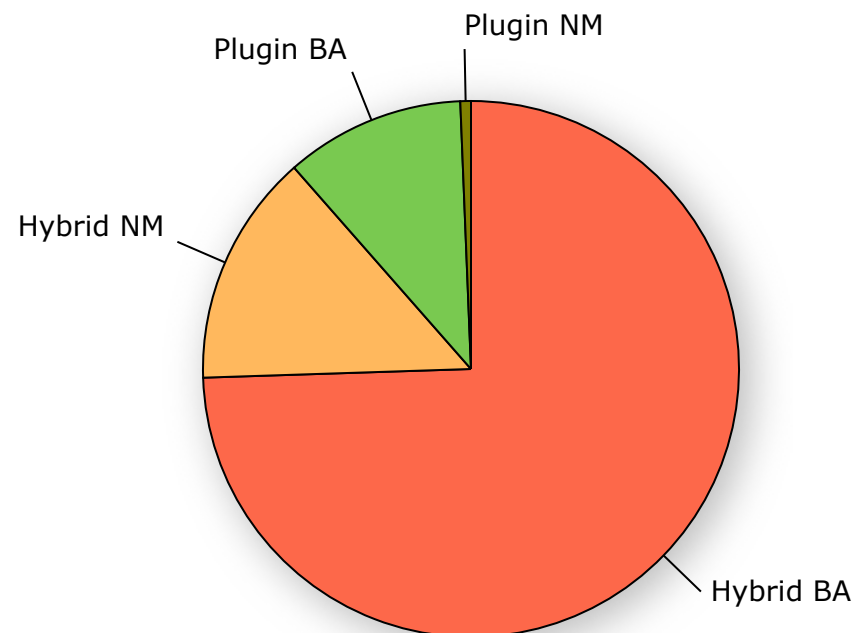

Registrace nových osobních automobilů s alternativním pohonem v ČR

Období 1-12/2024

Pohon	Počet	Rozdíl meziroční	Podíl z alternat. pohonů	Podíl na celk. registracích
Elektro	10 933	4 293	16,28 %	4,72 %
Plugin hybridy	5 900	247	8,78 %	2,55 %
Hybridy	45 532	10 381	67,79 %	19,66 %
CNG	216	-240	0,32 %	0,09 %
LPG	4 589	1 087	6,83 %	1,98 %

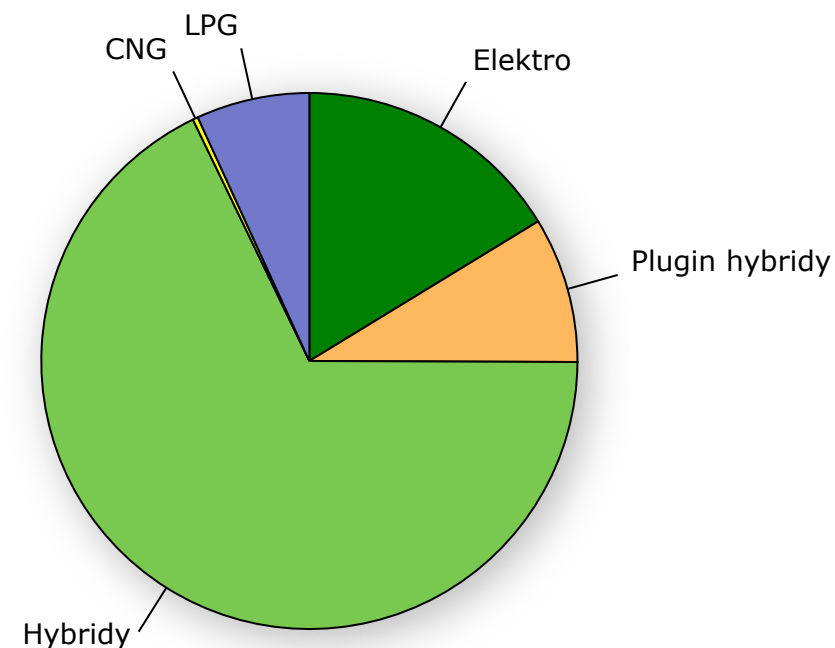

Registrace nových osobních automobilů v ČR dle barvy

Období 1-12/2024

Barva	Počet	Podíl
Šedá	75 115	32,43 %
Bílá	57 655	24,89 %
Červená	27 560	11,90 %
Modrá	27 185	11,74 %
Černá	21 900	9,46 %
Zelená	9 092	3,93 %
Oranžová	4 778	2,06 %
Hnědá	4 760	2,06 %
Žlutozelená	3 416	1,47 %
Fialová	139	0,06 %

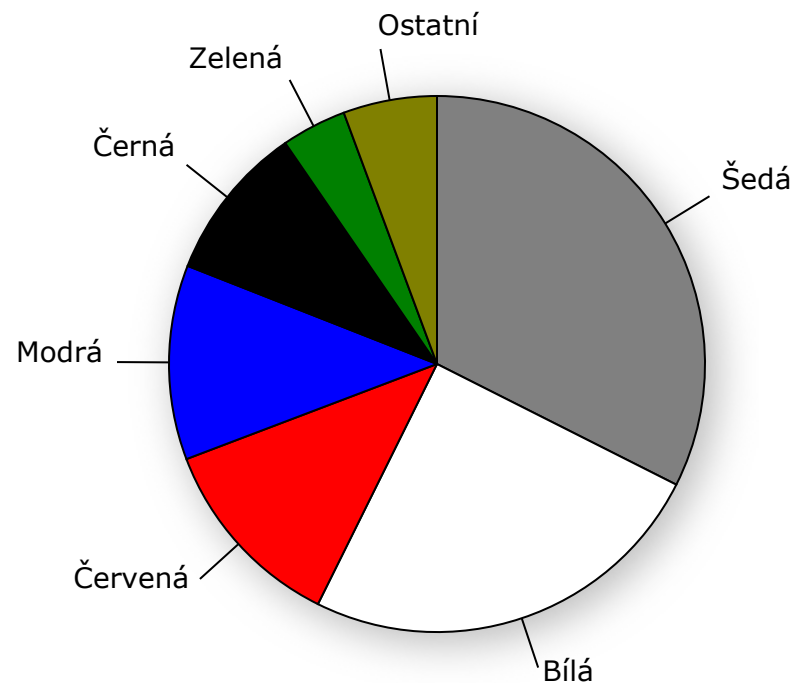

Registrace nových osobních automobilů v ČR dle provedení

Období 1-12/2024

Provedení	Počet	Podíl
SUV	112 099	48,40 %
Kombi	42 867	18,51 %
Hatch/Lift	37 158	16,04 %
MPV	17 424	7,52 %
Sedan	15 099	6,52 %
Mini	3 095	1,34 %
Sportovní	1 815	0,78 %
Víceúčelové	51	0,02 %
Kupé	32	0,01 %
Nezařazeno	1 960	0,85 %

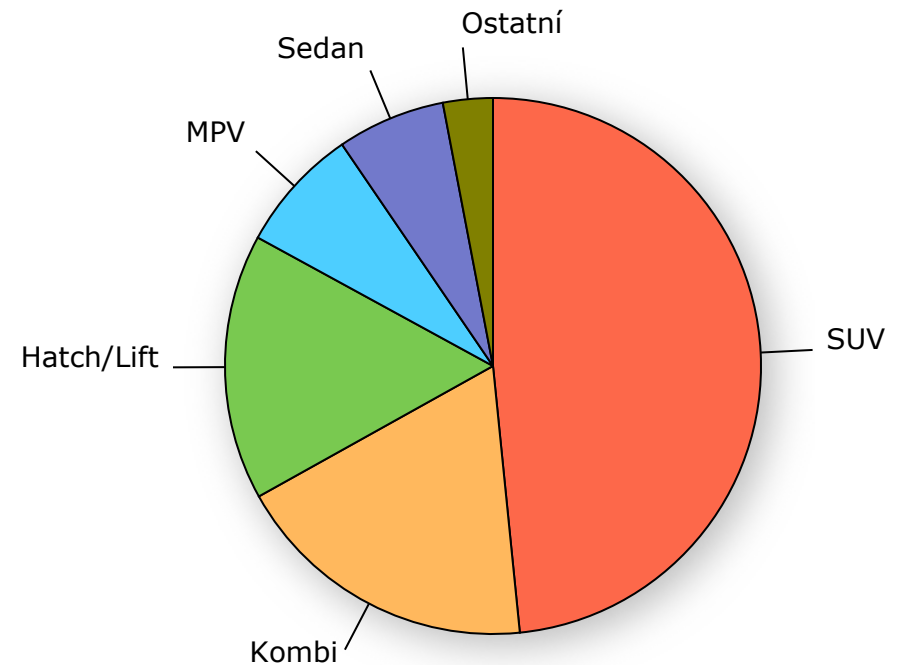

Ojeté osobní automobily kategorie M1

Registrace ojetých osobních automobilů v ČR

Období 1-12/2024

Stáří	Počet	Podíl
Do 1 roku	4 117	2,93 %
1-3 roky	8 797	6,27 %
3-5 let	22 026	15,69 %
5-10 let	36 571	26,05 %
10-15 let	36 266	25,83 %
Nad 15 let	32 620	23,23 %

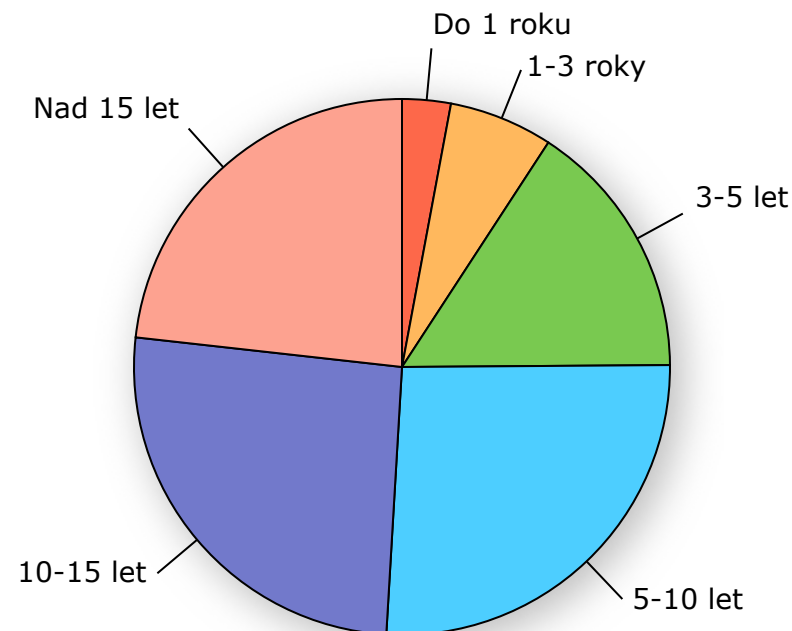

Lehké užitkové automobily kategorie N1

Celkové registrace nových lehkých užitkových vozů v ČR

Srovnání posledních let

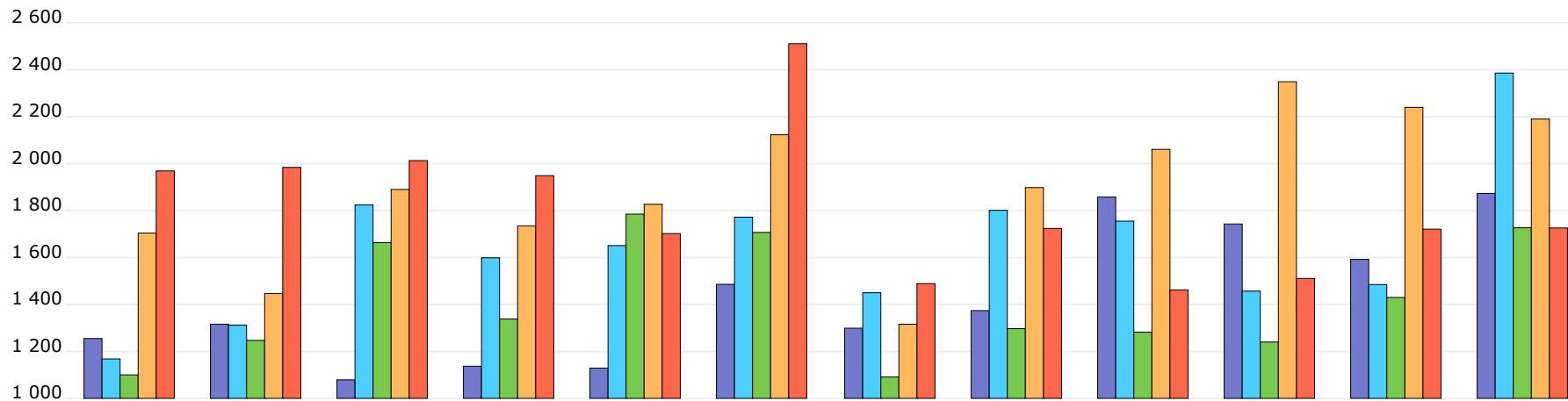

Období	I	II	III	IV	V	VI	VII	VIII	IX	X	XI	XII	Celkem
2024	1 969	1 984	2 013	1 949	1 702	2 511	1 489	1 724	1 462	1 511	1 721	1 726	21 761
2023	1 704	1 447	1 890	1 735	1 827	2 123	1 316	1 898	2 061	2 349	2 240	2 190	22 780
2022	1 100	1 247	1 664	1 338	1 785	1 707	1 091	1 297	1 282	1 240	1 430	1 727	16 908
2021	1 168	1 312	1 824	1 599	1 651	1 772	1 450	1 801	1 755	1 457	1 485	2 386	19 660
2020	1 255	1 316	1 079	1 137	1 129	1 486	1 299	1 374	1 858	1 743	1 592	1 873	17 141
2019	1 674	1 573	1 782	1 610	1 829	1 753	1 602	2 125	1 643	1 638	1 523	1 684	20 436
2018	1 386	1 432	1 749	1 715	1 777	1 752	1 418	1 784	1 586	1 992	2 087	1 547	20 225
2017	1 464	1 335	1 712	1 337	1 620	1 824	1 331	1 876	1 617	1 676	1 730	1 876	19 398
2016	1 196	1 381	1 591	1 550	1 757	1 881	1 346	1 849	1 634	1 680	1 558	1 816	19 239
2015	1 057	1 348	1 656	1 417	1 212	1 389	1 237	1 190	1 256	1 758	1 689	1 922	17 131

Registrace nových lehkých užitkových vozů v ČR po značkách

Top značky 1-12/2024

Značka	Počet	Podíl
1. Renault	3 231	14,85 %
2. Ford	3 005	13,81 %
3. Toyota	2 813	12,93 %
4. Volkswagen	2 516	11,56 %
5. Peugeot	1 689	7,76 %
6. Opel	1 564	7,19 %
7. Iveco	1 470	6,76 %
8. Fiat	1 465	6,73 %
9. Citroën	1 392	6,40 %
10. Mercedes-Benz	1 141	5,24 %
Ostatní	1 475	6,78 %

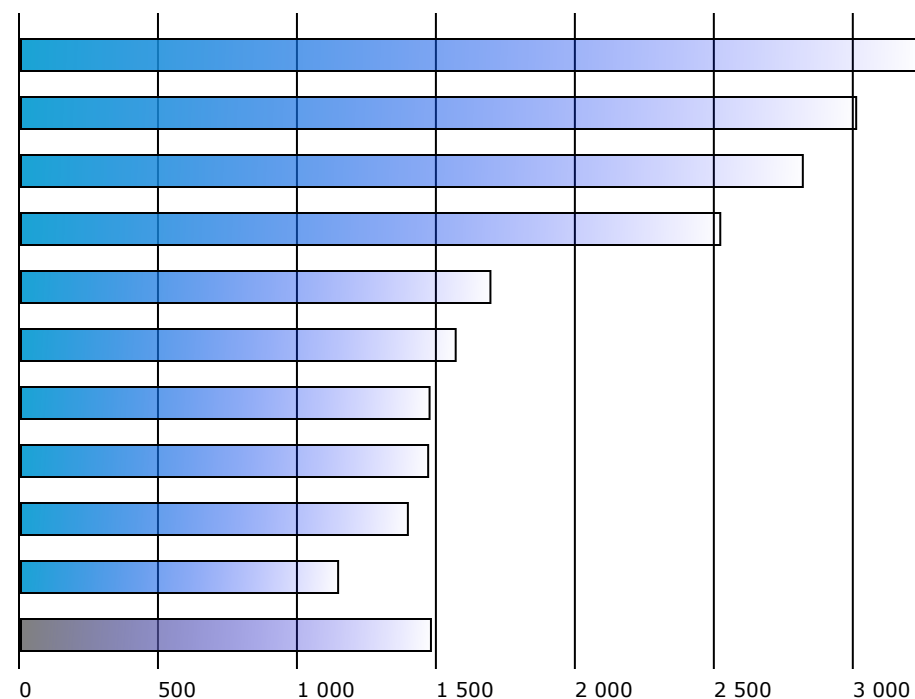

Registrace nových lehkých užitkových vozů v ČR po typech

Top typy 1-12/2024

Model	Počet	Podíl
1. Renault MASTER	1 843	8,47 %
2. Iveco DAILY	1 448	6,65 %
3. Ford TRANSIT	1 065	4,89 %
4. Toyota PROACE CITY	1 051	4,83 %
5. Fiat DUCATO	974	4,48 %
6. Volkswagen CRAFTER	970	4,46 %
7. Opel MOVANO	968	4,45 %
8. Toyota HILUX	930	4,27 %
9. Peugeot BOXER	904	4,15 %
10. Ford RANGER	902	4,15 %
Ostatní	10 154	46,66 %

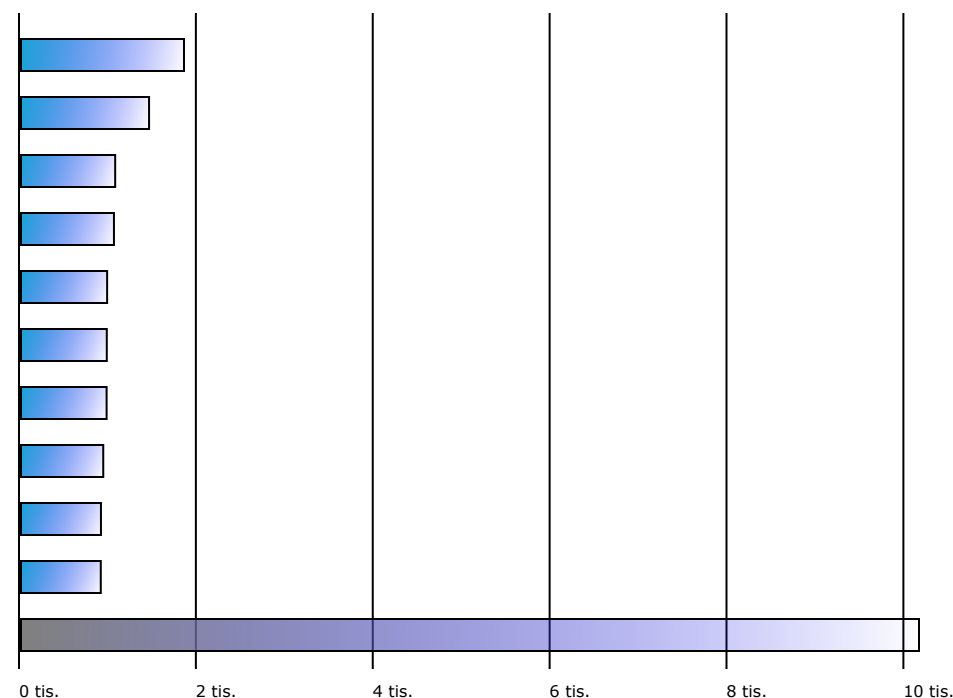

Registrace nových lehkých užitkových vozů v ČR dle obchodních tříd

Období 1-12/2024

Obchodní třída	Počet	Podíl
Do 3,5 t	14 343	65,91 %
Do 3,0 t	6 152	28,27 %
Do 2,0 t	714	3,28 %
Nezařazeno	552	2,54 %

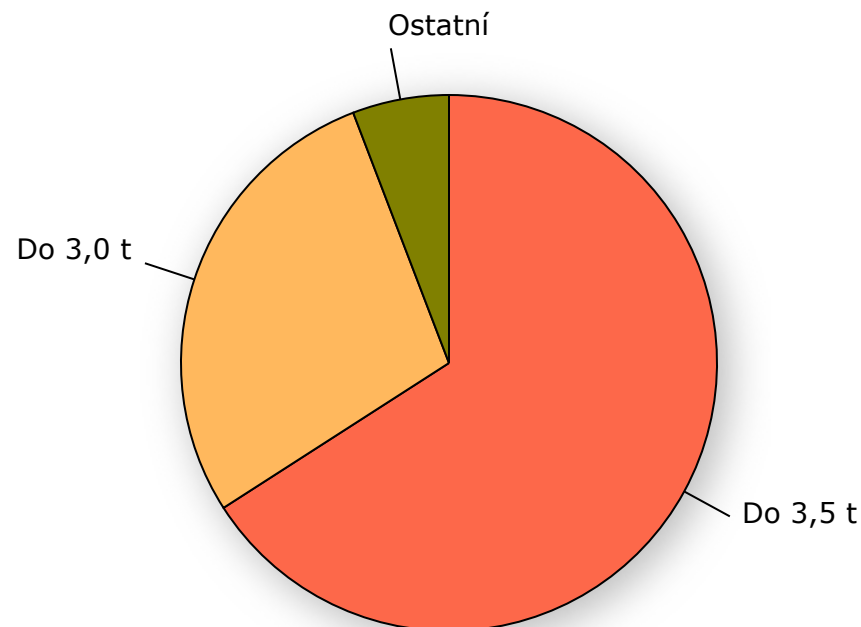

Registrace nových lehkých užitkových vozů v ČR dle paliv

Období 1-12/2024

Palivo	Počet	Podíl
Nafta	19 530	89,75 %
Benzín	1 464	6,73 %
Elektro	622	2,86 %
Benzín+LPG	103	0,47 %
CNG	29	0,13 %
Benzín+El.	13	0,06 %

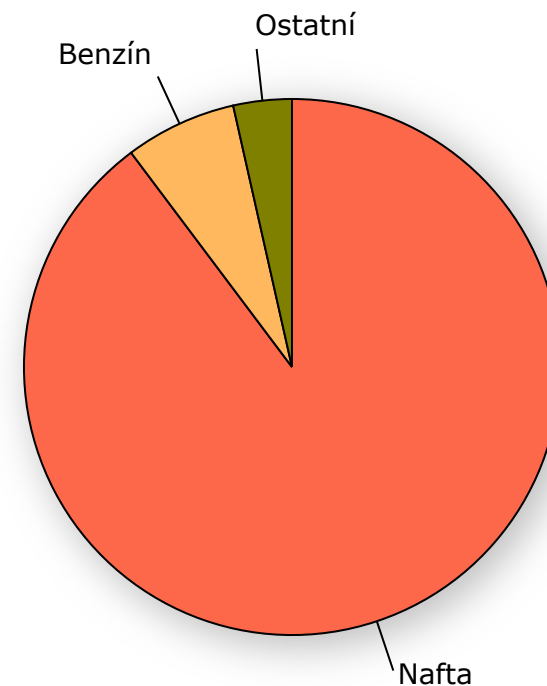

Registrace nových lehkých užitkových vozů v ČR dle barvy

Období 1-12/2024

Barva	Počet	Podíl
Bílá	16 168	74,30 %
Šedá	2 522	11,59 %
Modrá	783	3,60 %
Černá	768	3,53 %
Zelená	515	2,37 %
Červená	514	2,36 %
Oranžová	218	1,00 %
Žlutozelená	198	0,91 %
Hnědá	74	0,34 %
Fialová	1	0,00 %

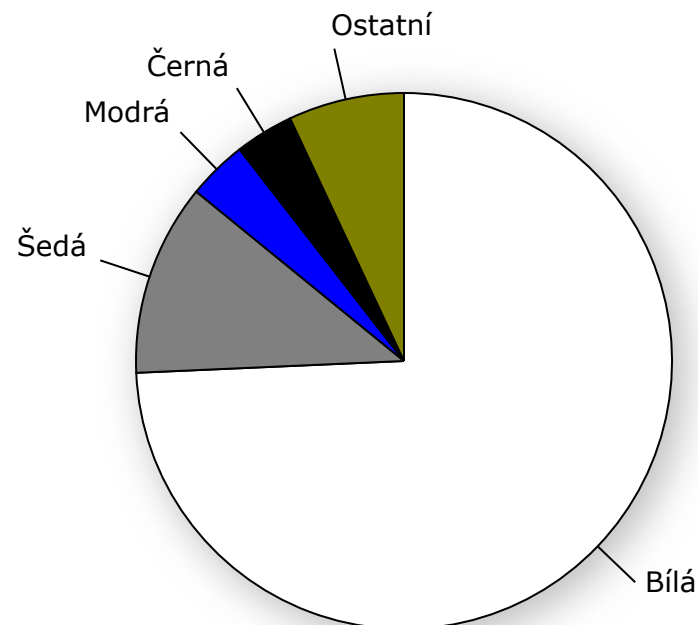

Registrace nových lehkých užitkových vozů v ČR dle provedení

Období 1-12/2024

Provedení	Počet	Podíl
Skříň	16 580	76,19 %
Pickup	2 413	11,09 %
Šasi	1 617	7,43 %
Jiné	316	1,45 %
Valník	216	0,99 %
Sklápěč	67	0,31 %
Nezařazeno	552	2,54 %

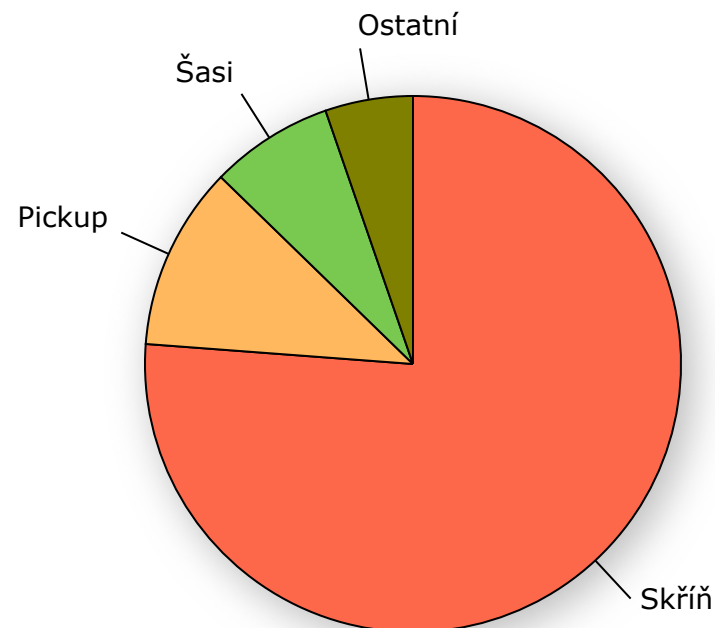

Nákladní automobily kategorie N2, N3

Celkové registrace nových nákladních automobilů v ČR

Srovnání posledních let

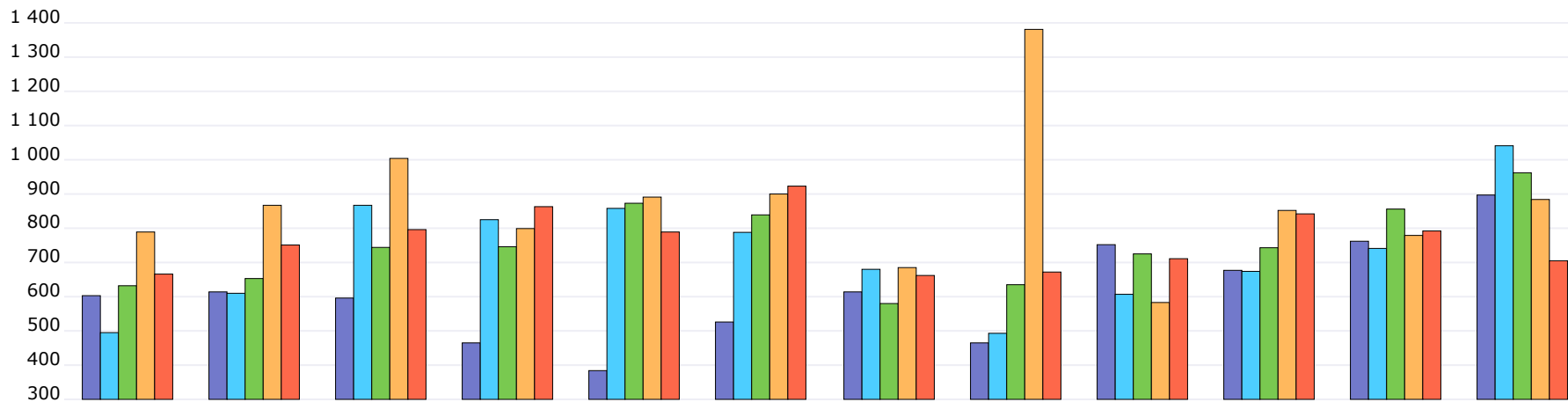

Období	I	II	III	IV	V	VI	VII	VIII	IX	X	XI	XII	Celkem
2024	666	751	796	863	789	923	662	672	711	842	792	705	9 172
2023	789	867	1 004	799	891	900	685	1 381	583	852	779	884	10 414
2022	632	653	744	746	873	839	580	635	725	743	856	962	8 988
2021	495	610	867	825	858	788	680	493	607	674	741	1 041	8 679
2020	603	614	596	465	384	526	614	465	752	677	762	897	7 355
2019	830	713	845	966	1 183	1 517	430	479	744	750	668	727	9 852
2018	836	649	802	917	832	826	851	662	754	1 034	990	741	9 894
2017	838	695	798	810	880	939	585	602	914	991	1 003	953	10 008
2016	923	882	945	1 101	917	1 030	757	743	1 048	906	912	899	11 063
2015	764	666	956	926	813	883	816	662	1 032	1 123	1 041	1 050	10 732

Registrace nových nákladních automobilů v ČR po značkách

Top značky 1-12/2024

Značka	Počet	Podíl
1. Mercedes-Benz	1 711	18,65 %
2. Scania	1 511	16,47 %
3. Volvo	1 465	15,97 %
4. DAF	1 262	13,76 %
5. MAN	1 255	13,68 %
6. Iveco	995	10,85 %
7. Renault Trucks	528	5,76 %
8. Tatra	248	2,70 %
9. Ford	122	1,33 %
10. Fuso	48	0,52 %
Ostatní	27	0,29 %

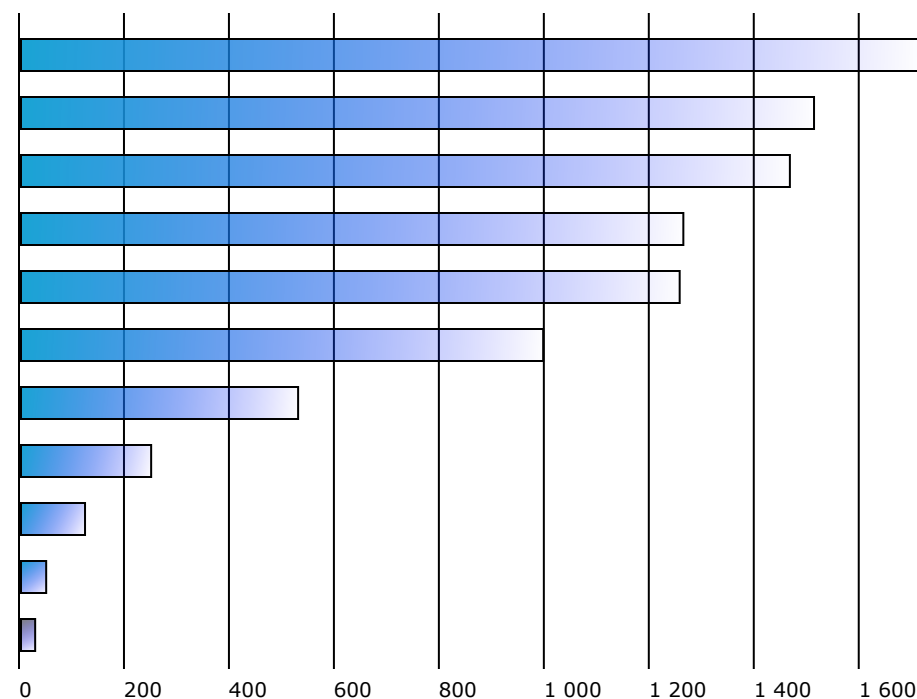

Registrace nových nákladních automobilů v ČR dle provedení

Období 1-12/2024

Provedení	Počet	Podíl
Tahač	4 828	52,64 %
Šasi	2 747	29,95 %
Jiné	622	6,78 %
Skříň	96	1,05 %
Sklápěč	42	0,46 %
Nezařazeno	837	9,13 %

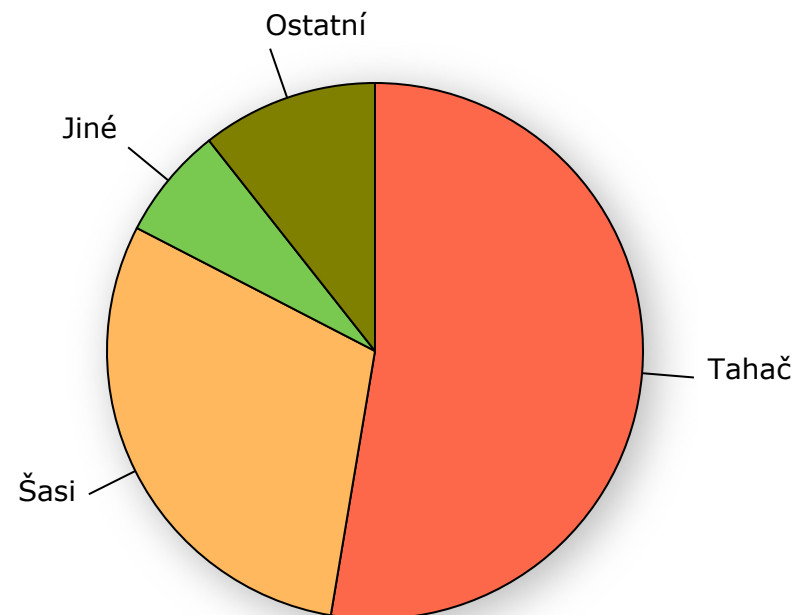

Autobusy kategorie M2, M3

Celkové registrace nových autobusů v ČR

Srovnání posledních let

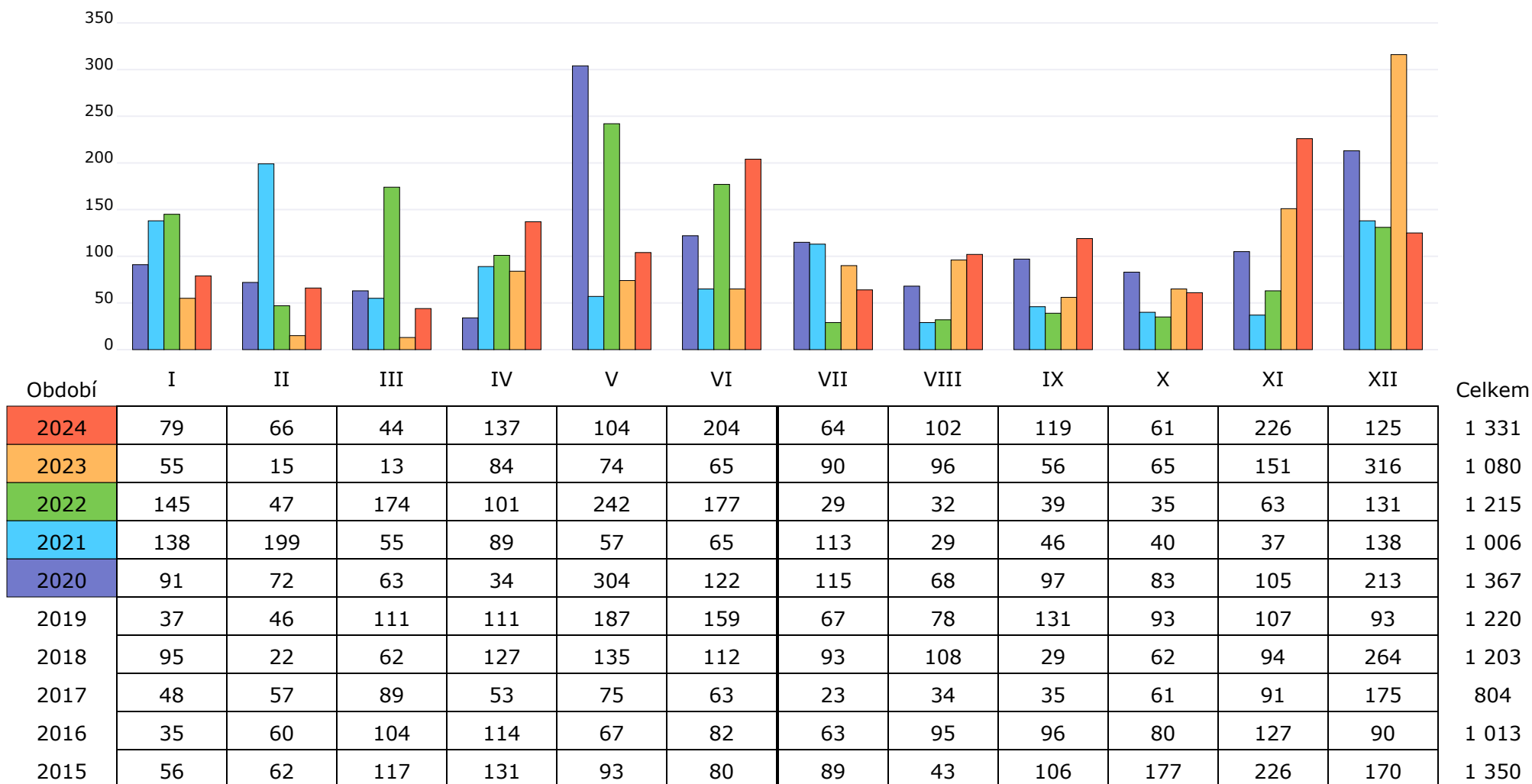

Registrace nových autobusů v ČR po značkách

Top značky 1-12/2024

Značka	Počet	Podíl
1. Iveco Bus	502	37,72 %
2. SOR	205	15,40 %
3. Setra	204	15,33 %
4. MAN	140	10,52 %
5. Mercedes-Benz	134	10,07 %
6. Rošero-P	53	3,98 %
7. Isuzu	28	2,10 %
8. Irizar	25	1,88 %
9. Solaris	16	1,20 %
10. Ford	6	0,45 %
Ostatní	18	1,35 %

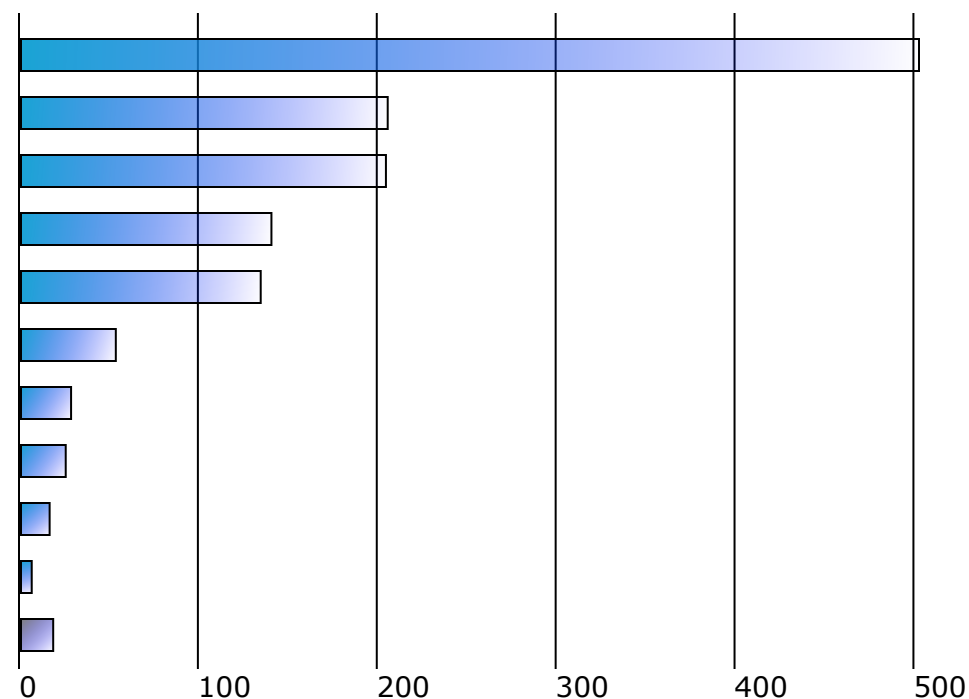

Registrace nových autobusů v ČR dle provedení

Období 1-12/2024

Provedení	Počet	Podíl
Linkový	783	58,83 %
Městský	348	26,15 %
Dálkový	174	13,07 %
Jiné	3	0,23 %
Nezařazeno	23	1,73 %

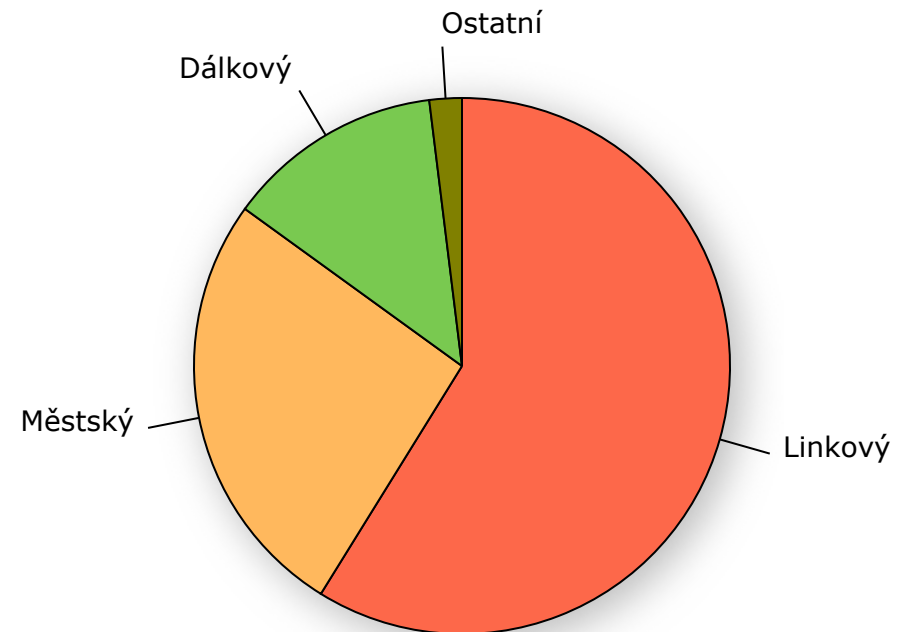

Motocykly kategorie L

Celkové registrace nových motocyklů v ČR

Srovnání posledních let

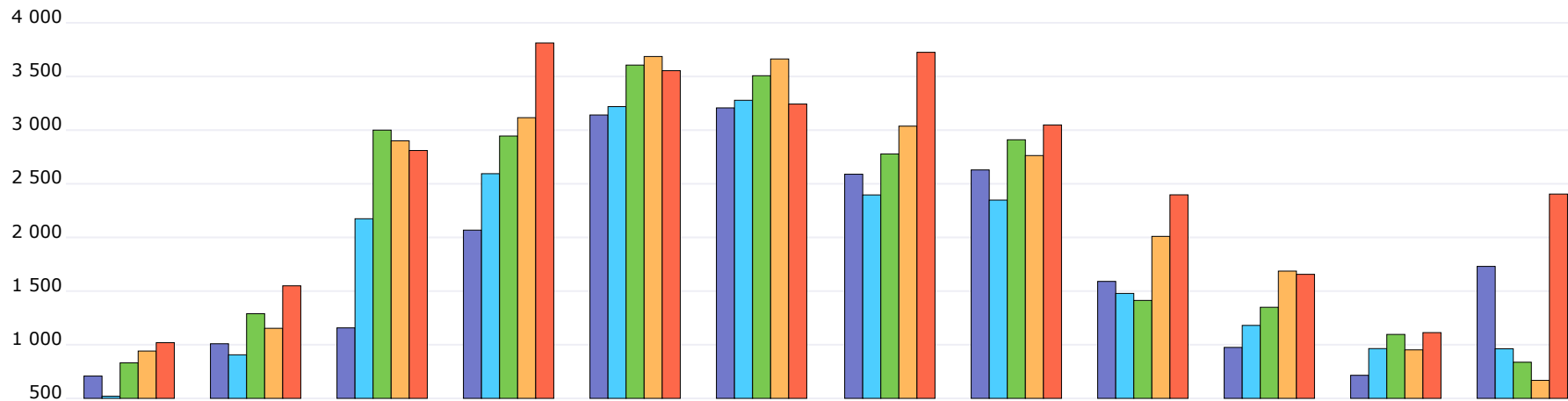

Období	I	II	III	IV	V	VI	VII	VIII	IX	X	XI	XII	Celkem
2024	1 019	1 549	2 810	3 812	3 554	3 243	3 725	3 048	2 397	1 656	1 113	2 404	30 330
2023	941	1 153	2 900	3 116	3 686	3 663	3 037	2 763	2 010	1 686	952	668	26 575
2022	831	1 289	3 000	2 945	3 606	3 507	2 778	2 910	1 413	1 349	1 096	837	25 561
2021	520	906	2 174	2 594	3 219	3 278	2 396	2 348	1 478	1 180	964	962	22 019
2020	708	1 009	1 157	2 068	3 141	3 207	2 589	2 629	1 590	975	715	1 730	21 518
2019	568	846	1 987	2 642	2 530	2 232	2 503	1 984	1 440	944	582	486	18 744
2018	557	582	1 340	2 484	2 557	2 148	2 002	1 986	1 194	1 021	634	776	17 281
2017	633	638	1 970	1 941	2 180	2 256	1 807	1 654	935	837	652	542	16 045
2016	424	798	1 539	2 427	2 491	2 470	1 886	1 848	1 210	733	643	1 398	17 867
2015	506	602	1 785	2 340	2 040	2 105	2 450	2 008	1 313	825	565	520	17 059

Registrace nových motocyklů v ČR po značkách

Top značky 1-12/2024

Značka	Počet	Podíl
1. Honda	6 686	22,04 %
2. CF Moto	3 000	9,89 %
3. Yamaha	1 967	6,49 %
4. KTM	1 635	5,39 %
5. BMW	1 460	4,81 %
6. Aprilia	1 333	4,39 %
7. Maxon	1 223	4,03 %
8. Piaggio	1 015	3,35 %
9. Kawasaki	879	2,90 %
10. Kentoya	642	2,12 %
Ostatní	10 490	34,59 %

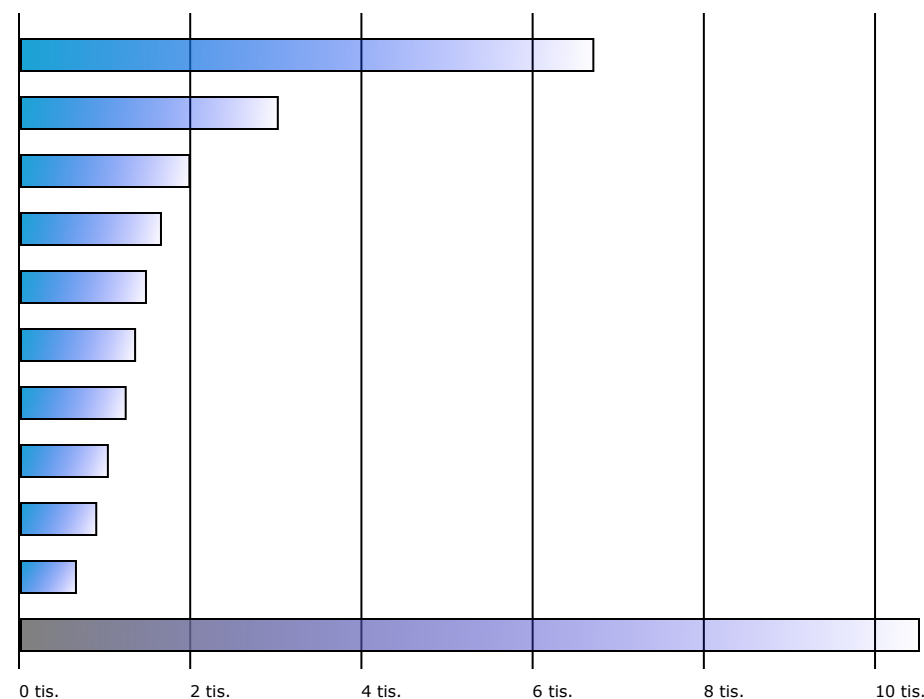

Další druhy vozidel
Přípojná, kategorie O
Traktory, kategorie T

Celkové registrace nových přípojných vozidel v ČR

Srovnání posledních let

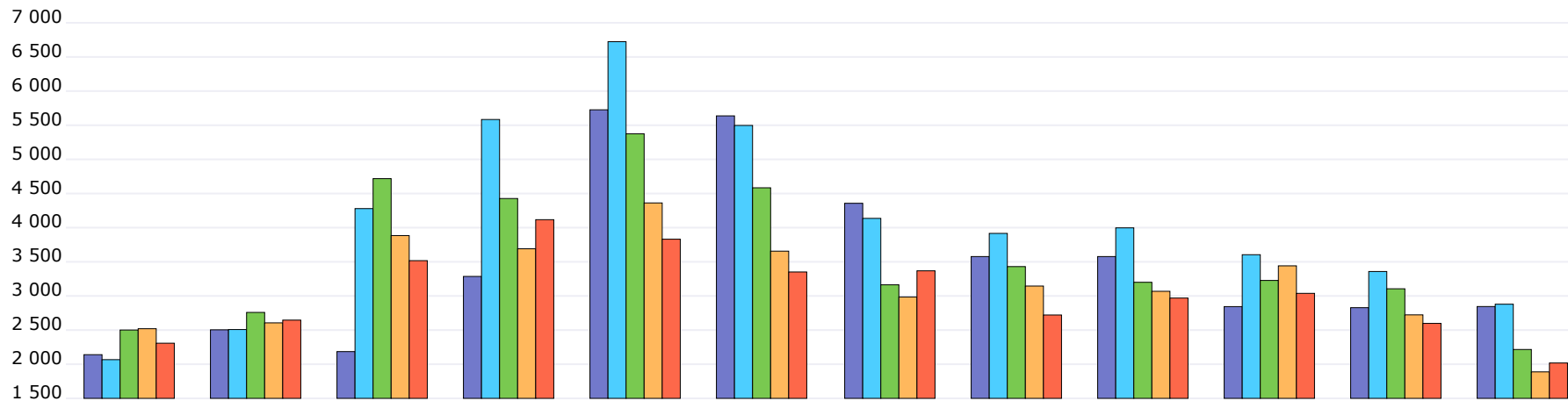

Období	I	II	III	IV	V	VI	VII	VIII	IX	X	XI	XII	Celkem
2024	2 308	2 646	3 517	4 117	3 831	3 351	3 368	2 721	2 969	3 038	2 598	2 018	36 482
2023	2 520	2 606	3 884	3 691	4 362	3 656	2 985	3 145	3 068	3 441	2 723	1 888	37 969
2022	2 501	2 759	4 718	4 427	5 375	4 584	3 163	3 430	3 200	3 227	3 105	2 216	42 705
2021	2 067	2 508	4 279	5 584	6 724	5 497	4 136	3 916	3 997	3 604	3 358	2 879	48 549
2020	2 140	2 504	2 185	3 286	5 726	5 637	4 357	3 577	3 577	2 844	2 828	2 845	41 506
2019	2 254	2 380	3 909	5 019	4 734	3 908	3 917	3 279	3 658	3 258	2 737	2 300	41 353
2018	2 405	2 246	3 180	4 421	4 670	3 828	3 792	3 330	3 294	3 913	2 860	1 984	39 923
2017	1 675	2 075	3 917	3 801	4 371	3 868	3 360	3 097	3 169	3 168	2 867	2 027	37 395
2016	1 843	2 493	3 066	3 985	4 006	3 894	3 016	3 146	3 132	2 967	2 573	2 071	36 192
2015	1 623	1 976	3 057	3 606	3 355	3 369	3 208	2 521	2 896	2 789	2 686	2 173	33 259

Registrace nových přípojných vozidel v ČR po značkách

Top značky 1-12/2024

Značka	Počet	Podíl
1. Agados	8 353	22,90 %
2. Vezeko	2 385	6,54 %
3. Lider	2 362	6,47 %
4. Temared	1 770	4,85 %
5. Faro	1 641	4,50 %
6. Martz	1 406	3,85 %
7. Neptun	1 239	3,40 %
8. Vesta	1 055	2,89 %
9. Klabo	1 027	2,82 %
10. Brenderup	1 000	2,74 %
Ostatní	14 244	39,04 %

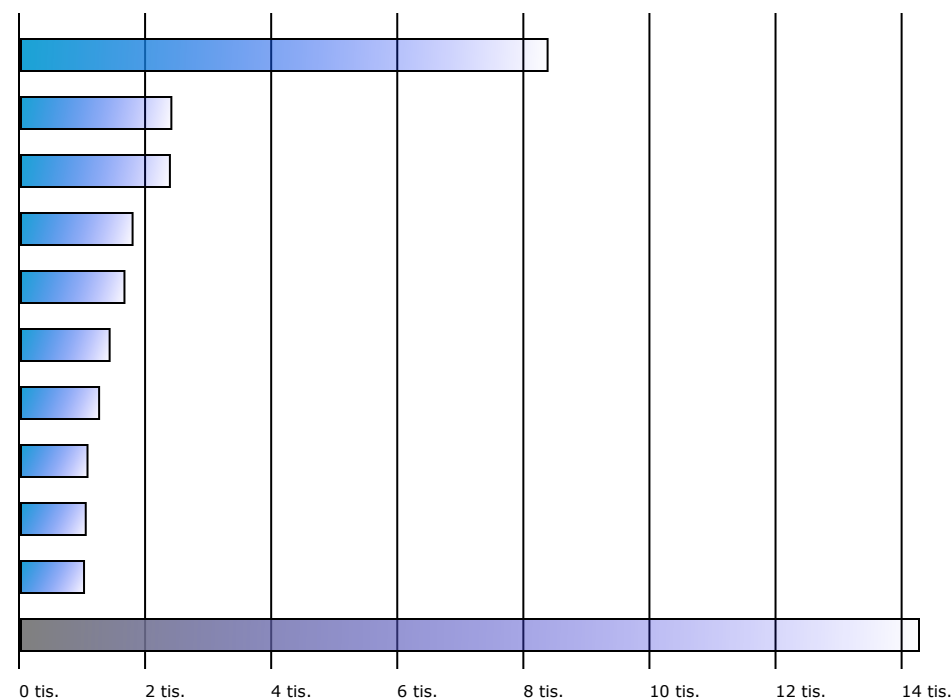

Celkové registrace nových traktorů v ČR

Srovnání posledních let

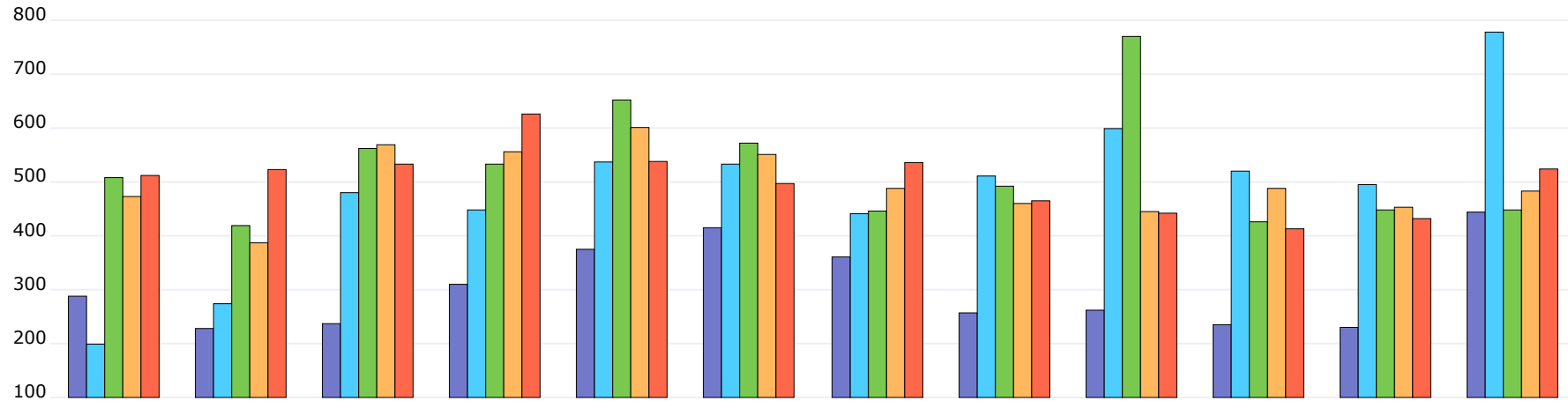

Období	I	II	III	IV	V	VI	VII	VIII	IX	X	XI	XII	Celkem
2024	512	523	533	626	538	497	536	465	442	413	432	524	6 041
2023	473	387	569	556	601	551	488	460	445	488	453	483	5 954
2022	508	419	562	533	652	572	446	492	770	426	448	448	6 276
2021	199	274	480	448	537	533	441	511	599	520	495	778	5 815
2020	288	228	237	310	375	415	361	257	262	235	230	444	3 642
2019	239	259	415	391	427	383	380	294	337	318	333	484	4 260
2018	321	242	318	346	424	371	330	320	227	281	250	276	3 706
2017	170	167	304	313	348	376	375	360	282	323	297	806	4 121
2016	183	174	207	198	278	239	203	229	261	163	203	281	2 619
2015	186	147	252	258	269	291	298	194	185	218	256	350	2 904

Registrace nových traktorů v ČR po značkách

Top značky 1-12/2024

Značka	Počet	Podíl
1. CF Moto	1 398	23,14 %
2. Linhai	702	11,62 %
3. Goes	378	6,26 %
4. John Deere	367	6,08 %
5. Segway	286	4,73 %
6. Solis	243	4,02 %
7. Kubota	206	3,41 %
8. Polaris	186	3,08 %
9. New Holland	179	2,96 %
10. Fendt	173	2,86 %
Ostatní	1 923	31,83 %

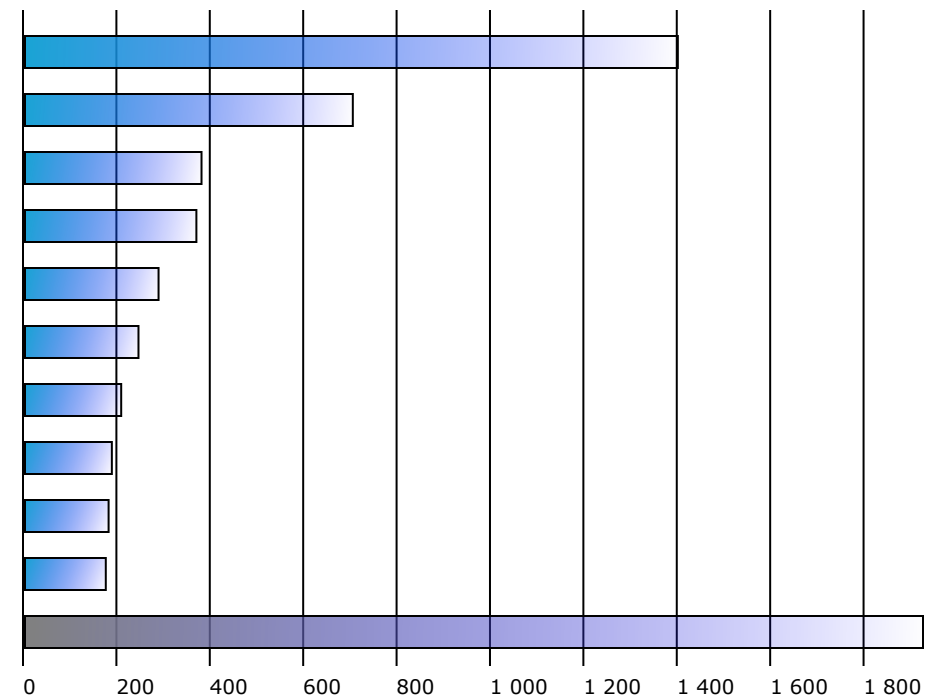

Podrobné tabulky jsou uvedeny v sekci Statistika na portal.sda-cia.cz